

BRUTTO-PREISLISTE

ZUSCHKE & NOACK

Großhandel für Spezialbereifung



2011
gültig ab März

Seit 25 Jahren vertreiben wir Reifen für den Ersatzbedarf.
In dieser Zeit ist es uns gelungen, uns mehr und mehr zum Anbieter für
Kommunal- und Spezialbereifungen zu entwickeln.
Auch ausgefallenste Größen werden von uns standardmäßig geführt.
Trotzdem ist es uns auch diesmal wieder nicht gelungen, alle Abmessungen in diesem
Katalog zu berücksichtigen. Sollten Sie eine Reifendimension nicht
finden, rufen Sie an – wir helfen Ihnen weiter.

Ein gut sortiertes Lager und unser anerkannt zuverlässiger und schneller Lieferservice
garantiert Ihnen ein ausgewogenes Preis-/Leistungsverhältnis.



hinten v. l.: Martina Wolff, Angelika Schemann, Susanne Laybach, Marian Noparlik, Andreas Ermler
vorn v. l.: Friedrich Hensen, Natalia Wagner, Jürgen Noack, Igor Rempel, Eugen Hensen, Michael Abatzoglou

Inhaltsverzeichnis

	Seite		
Reifen	Rasenmäherreifen	5	
	Golfcaddies und Gliders	14	
	Slick-/Reifen ohne Profil	15	
	Kartreifen	16	
	Polyurethanreifen	16	
	AS-Kleintraktorreifen	17	
	Anhängerreifen	21	
	LLKW Reifen	24	
	Flugzeugreifen	25	
	Schläuche für Flugzeugreifen	25	
	Super Swamper/Off Road Reifen	25	
	Stapler- u. Industriereifen	26	
	Bobcat-Reifen/Skid-Loader	27	
	MPT-Reifen	28	
	AS-Front-Reifen	29	
	Rib- u. Implementreifen	30	
	Reifendichtgel	31	
	Heuwenderreifen	32	
	Schneefräsenreifen	33	
	Kleinreifen	34	
	Orthopädie/Graue Reifen	36	
	Montagegerät / Reifendruckluftfüller	37	
	ATV	ATV-Geländereifen	38
ATV-Straßenreifen		48	
ATV-Schläuche		50	
ATV-Felgen		51	
2-Rad	Rollerreifen	52	
	Elektroscooter/Mini-Bike	59	
	Mofa-Kleinkraftrad Reifen	60	
	Straßenreifen	61	
	Enduroreifen	67	
	Motocrossreifen	70	
Schläuche u. Bänder	Zweirad-Schläuche	72	
	Zweirad-Felgenbänder	74	
	Diverse Kleinschläuche ab 3 Zoll	74	
	Stapler/Industrie/Bobcat Schläuche	77	
	PKW-Schläuche	78	
	PKW 60er Serie	79	
	PKW/Off-Road Schläuche	79	
	PKW Anhängerschläuche	79	
	LKW-Schläuche	80	
	EM-Schläuche	80	
	Steilschulter-Schläuche	81	
	Wulstbänder	81	
	Felgendichtringe	82	
	Implement/MPT/AS-Front Schläuche	82	
	Twin Schläuche	84	
	AS/Traktor Schläuche	84	
	Felgen	Plastikfelgen	86
		Stahlfelgen	86
Stahlfelgen für Anhänger		87	

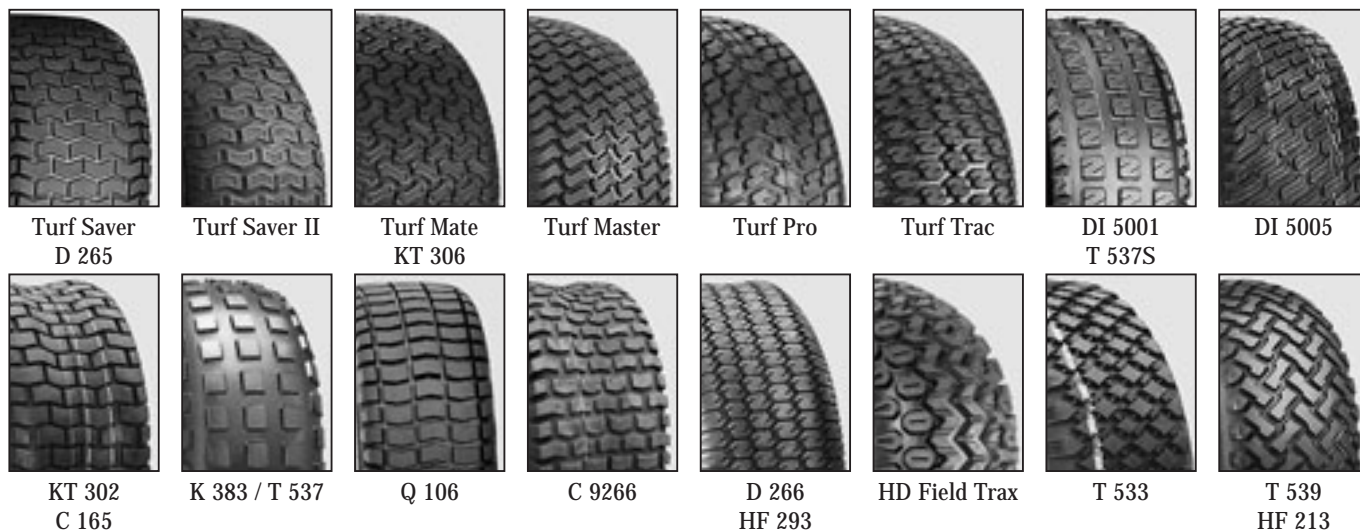

Rasenmäherreifen

EURO

R8300441	8 x 3.00	- 4	4 PR TL	C 165	26,60
R9350421	9 x 3.50	- 4	4 PR TT	Q 106	26,10
R9350422	9 x 3.50	- 4	4 PR TL	Carlisle Turf Saver	31,30
R1001004	100 / 100	- 4	60 A8 TT	Trelleborg T539	54,40
R410423	4.10/3.50	- 4	2 PR TL	Carlisle Turf Saver	41,90
R410441	4.10/3.50	- 4	4 PR TL	D 265	34,20
R410465	4.10/3.50	- 4	6 PR TT	Trelleborg T 539	60,80
R11400423	11 x 4.00	- 4	2 PR TL	Carlisle Turf Saver	37,60
R11400422	11 x 4.00	- 4	2 PR TL	DI 5001	39,70
R11400425	11 x 4.00	- 4	2 PR TL	Trelleborg T 537S	43,40
R11400441	11 x 4.00	- 4	4 PR TL	KT 302	28,20
R12500421	12 x 5.00	- 4	2 PR TL	Carlisle Turf Trac	43,80
R11400523	11 x 4.00	- 5	2 PR TL	Carlisle Turf Saver	43,10
R11400522	11 x 4.00	- 5	2 PR TL	Carlisle Turf Trac	64,10
R11400541	11 x 4.00	- 5	4 PR TL	KT 302	32,90
R1140056	11 x 4.00	- 5	6 PR TL	KT 302	38,30
R100656	100 / 65	- 6	24 A8 TL	Trelleborg T 539	64,00
A41035065	4.10/3.50	- 6	57 J TT	Trelleborg T 533	64,60
R140661	140	- 6	6 PR TT	HF 213	52,30
R140665	140	- 6	6 PR TT	Trelleborg T 539	64,00
R13500625	13 x 5.00	- 6	2 PR TL	Trelleborg T 537S	31,90
R135006231	13 x 5.00	- 6	2 PR TL	Carlisle Turf Saver II	49,00
R13500622	13 x 5.00	- 6	2 PR TL	Carlisle Turf Trac	69,30
R13500641	13 x 5.00	- 6	4 PR TL	KT 302	40,00
R135006411	13 x 5.00	- 6	4 PR TT	KT 302 Set	incl. Schlauch 44,00
R13500642	13 x 5.00	- 6	4 PR TL	DI 5005	50,90
R13500643	13 x 5.00	- 6	4 PR TL	Carlisle Turf Saver	50,50
R135006451	13 x 5.00	- 6	4 PR TT	HF 213	54,60
R13500645	13 x 5.00	- 6	4 PR TL	Trelleborg T 539	59,80
R13500661	13 x 5.00	- 6	6 PR TL	KT 302	45,60
R135006662	13 x 5.00	- 6	6 PR TL	Trelleborg T 539	62,00
R13600621	13 x 6.00	- 6	2 PR TL	C 9266	58,10
R136506411	13 x 6.50	- 6	4 PR TL	KT 302	52,50
R13650643	13 x 6.50	- 6	4 PR TL	Carlisle Turf Saver	70,30
R136506431	13 x 6.50	- 6	4 PR TL	Carlisle Turf Master	80,40
R13650661	13 x 6.50	- 6	6 PR TL	KT 302	57,30



HD Field Trax

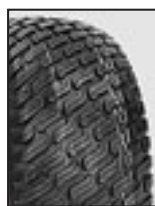

DI 5005



PD 1



Multi Trac
Turf Master



KT 304
~ Fairway Pro



M 40B



Turf Trac
HF 293 / D 266



Turf Saver II

Rasenmäherreifen

EURO

R1455062	14 x 5.50	- 6	2 PR TL	K 383	68,10
R1560062	15 x 6.00	- 6	2 PR TL	DI 5001	54,30
R156006232	15 x 6.00	- 6	2 PR TL	Carlisle Turf Saver II	58,90
R156006231	15 x 6.00	- 6	2 PR TL	Carlisle Turf Mate	60,40
R15600623	15 x 6.00	- 6	2 PR TL	Carlisle Turf Saver	61,60
R15600641	15 x 6.00	- 6	4 PR TL	KT 302	50,30
R156006412	15 x 6.00	- 6	4 PR TT	KT 302 Set	incl. Schlauch 57,80
R156006411	15 x 6.00	- 6	4 PR TL	KT 306	56,20
R156006414	15 x 6.00	- 6	4 PR TL	DI 5005	58,90
R156006415	15 x 6.00	- 6	4 PR TL	HF 293	61,20
R156006452	15 x 6.00	- 6	4 PR TL	Trelleborg T 539	65,20
R15600643	15 x 6.00	- 6	4 PR TL	Carlisle Turf Master	73,60
R156006421	15 x 6.00	- 6	4 PR TL	Carlisle Turf Trac	78,80
R156006611	15 x 6.00	- 6	6 PR TL	KT 302	55,10
R156006612	15 x 6.00	- 6	6 PR TT	KT 302 Set	incl. Schlauch 62,10
R400841	4.80/4.00	- 8	2 PR TL	D 265 / DI 5002	41,90
R400823	4.80/4.00	- 8	2 PR TL	Carlisle Turf Saver	57,20
R1360084	13 x 6.00	- 8	4 PR TL	KT 302	62,50
R156508R2	15 x 6.50	- 8	2 PR TL	Carlisle Turf Master	80,20
R1660082	16 x 6.00	- 8	2 PR TL	KT 307	64,00
R166508232	16 x 6.50	- 8	2 PR TL	Carlisle Turf Saver II	66,70
R16650822	16 x 6.50	- 8	2 PR TL	Carlisle HD Field Trax	69,10
R166508233	16 x 6.50	- 8	2 PR TL	Carlisle Turf Pro	72,60
R16650824	16 x 6.50	- 8	2 PR TL	Bridgestone PD1	128,50
R16650841	16 x 6.50	- 8	4 PR TL	KT 302	61,20
R166508412	16 x 6.50	- 8	4 PR TT	KT 302 Set	incl. Schlauch 67,50
R166508411	16 x 6.50	- 8	4 PR TL	KT 306	70,40
R166508414	16 x 6.50	- 8	4 PR TL	D 266 / HF 293	70,90
R166508416	16 x 6.50	- 8	4 PR TL	DI 5005	73,60
R166508415	16 x 6.50	- 8	4 PR TL	HF 213	76,30
R166508433	16 x 6.50	- 8	4 PR TL	Carlisle Turf Master	84,40
R166508431	16 x 6.50	- 8	4 PR TL	Carlisle Turf Saver	93,30
R166508422	16 x 6.50	- 8	4 PR TL	Carlisle Turf Trac	95,70
R16650844	16 x 6.50	- 8	4 PR TL	Bridgestone M 40B	137,10
R166508611	16 x 6.50	- 8	6 PR TL	KT 302	80,80
R166508612	16 x 6.50	- 8	6 PR TT	KT 302 Set	incl. Schlauch 88,70
R166508652	16 x 6.50	- 8	6 PR TT	Trelleborg T 539	94,80
R16650881	16 x 6.50	- 8	8 PR TL	KT 302	89,90
R166508821	16 x 6.50	- 8	8 PR TL	Titan Multi Trac	110,40
R16750823	16 x 7.50	- 8	2 PR TL	Carlisle Turf Saver	87,60
R16750841	16 x 7.50	- 8	4 PR TL	D 265 / HF 224	77,80
R167508431	16 x 7.50	- 8	4 PR TL	Carlisle Turf Master	95,00
R16750845	16 x 7.50	- 8	4 PR TL	Trelleborg T 537S	98,40



B3 / TR 360



PD



T 539



KT 301



KT 302



KT 306
Turf Mate



KT 307 / T 537
HF 400 / K 383
DI 5001



Turf Saver
HF 224 / DI 5002

Rasenmäherreifen

EURO

R16750861	16 x 7.50	- 8 (190-8)	6 PR TL	KT 307	82,50
R1675088	16 x 7.50	- 8 (190-8)	8 PR TT	KT 307	89,40
R190881	190	- 8	8 PR TT	HF 400	110,80
R190885	190	- 8	8 PR TT	Trelleborg T 537	128,80
R170608	170 / 60	- 8	47 A 8 TL	Trelleborg High Grip	43,20
R178008	17 x 8.00	- 8	2 PR TL	K 383	137,60
R18650841	18 x 6.50	- 8	4 PR TL	HF 224	81,70
R18650843	18 x 6.50	- 8	4 PR TL	Carlisle Turf Saver	93,40
R186508431	18 x 6.50	- 8	4 PR TL	Carlisle Turf Master	93,80
R1870084	18 x 7.00	- 8	4 PR TL	HF 293	73,90
R18700842	18 x 7.00	- 8	4 PR TL	Carlisle Multi Trac	109,00
R18700843	18 x 7.00	- 8	4 PR TL	Conti B3	95,90
R187008612	18 x 7.00	- 8	6 PR TL	TR 360	99,70
R18700841	18 x 7.00	- 8	6 PR TL	Bridgestone PD	161,40
R18750825	18 x 7.50	- 8	2 PR TL	Trelleborg T 539	134,40
R18750821	18 x 7.50	- 8	4 PR TL	D 266	101,40
R18750843	18 x 7.50	- 8	4 PR TL	Carlisle Turf Saver	105,20
R188008	18 x 8.00	- 8	2 PR TL	KT 307	100,20
R200658	200 / 65	- 8	59 A 8 TL	Trelleborg High Grip	148,80
R188508231	18 x 8.50	- 8	2 PR TL	Carlisle Turf Saver II	99,40
R188508411	18 x 8.50	- 8	4 PR TL	KT 301	87,20
R188508413	18 x 8.50	- 8	4 PR TL	D 266 / HF 293	97,20
R188508414	18 x 8.50	- 8	4 PR TL	DI 5005	99,30
R188508422	18 x 8.50	- 8	4 PR TL	Carlisle Turf Trac	106,60
R188508431	18 x 8.50	- 8	4 PR TL	Carlisle Turf Master	107,30
R188508412	18 x 8.50	- 8	4 PR TL	KT 304	109,60
R18850843	18 x 8.50	- 8	4 PR TL	Carlisle Turf Saver	113,00
R188508435	18 x 8.50	- 8	4 PR TL	Carlisle Fairway Pro	114,10
R188508433	18 x 8.50	- 8	4 PR TL	Carlisle Turf Mate	117,50
R1885084321	18 x 8.50	- 8	4 PR TL	Carlisle Links	133,50
R188508452	18 x 8.50	- 8	4 PR TL	Trelleborg T 537	139,20
R188508451	18 x 8.50	- 8	4 PR TL	Trelleborg T 539	139,20
R18850861	18 x 8.50	- 8	6 PR TL	KT 301	108,50
R18850862	18 x 8.50	- 8	6 PR TL	HF 293	120,20
R18850865	18 x 8.50	- 8	6 PR TT	Trelleborg T 539	132,80
R18850882	18 x 8.50	- 8	8 PR TL	Carlisle Multi Trac	172,40
R189508232	18 x 9.50	- 8	2 PR TL	Carlisle Turf Saver II	126,20
R189508411	18 x 9.50	- 8	4 PR TL	KT 302	103,70
R18950841	18 x 9.50	- 8	4 PR TL	KT 306	111,50
R189508412	18 x 9.50	- 8	4 PR TL	D 266	114,40
R189508433	18 x 9.50	- 8	4 PR TL	Carlisle Turf Master	115,60
R189508431	18 x 9.50	- 8	4 PR TL	Carlisle Turf Saver	117,40
R18950861	18 x 9.50	- 8	6 PR TL	KT 302	118,60
R18950863	18 x 9.50	- 8	6 PR TL	Carlisle Turf Saver	134,00
R18950862	18 x 9.50	- 8	6 PR TL	Carlisle Multi Trac	150,70



Turf CTR



Turf Tamer



Turf Trac
D 266



Turf Saver II



HD Field Trax
HF 244



Multi Trac
Turf Master



KT 306
Turf Mate



M 40B

Rasenmäherreifen

EURO

R20800823	20 x 8.00	- 8	2 PR TL	Carlisle Turf Saver	119,80
R208008232	20 x 8.00	- 8	2 PR TL	Carlisle Turf Saver II	132,30
R208008231	20 x 8.00	- 8	2 PR TL	Carlisle Turf Mate	132,50
R20800822	20 x 8.00	- 8	2 PR TL	Carlisle Multi Trac	133,50
R20800841	20 x 8.00	- 8	4 PR TL	KT 302	110,00
R208008410	20 x 8.00	- 8	4 PR TL	KT 306	115,10
R20800842	20 x 8.00	- 8	4 PR TL	DI 5005	119,90
R2080086	20 x 8.00	- 8	6 PR TL	KT 302	121,80
R201000823	20 x 10.00	- 8	2 PR TL	Carlisle Turf Saver	126,20
R2010008231	20 x 10.00	- 8	2 PR TL	Carlisle Turf Saver II	126,20
R2010008R22	20 x 10.00	- 8	2 PR TL	Bridgestone M 40B	195,60
R201000841	20 x 10.00	- 8	4 PR TL	KT 302	112,30
R2010008412	20 x 10.00	- 8	4 PR TL	D 266	120,30
R2010008413	20 x 10.00	- 8	4 PR TL	DI 5005	125,80
R2010008421	20 x 10.00	- 8	4 PR TL	Carlisle Turf Trac	126,70
R2010008431	20 x 10.00	- 8	4 PR TL	Carlisle Turf Master	131,90
R201000842	20 x 10.00	- 8	4 PR TL	Carlisle Multi Trac	135,90
R2010008432	20 x 10.00	- 8	4 PR TL	Carlisle Turf Mate	151,20
R201000843	20 x 10.00	- 8	4 PR TL	Carlisle All Trail II	161,10
R201000845	20 x 10.00	- 8	4 PR TL	Trelleborg T 539	193,60
R201000861	20 x 10.00	- 8	6 PR TL	KT 302	128,00
R201000865	20 x 10.00	- 8	6 PR TT	Trelleborg T 539	180,80
R2106084	210/60 D	- 8	56 A6 TL	Bridgestone M 40B	201,40
R221000843	22 x 10.00	- 8	4 PR TL	Carlisle All Trail II	182,00
R221100843	22 x 11.00	- 8	2 PR TL	Carlisle Turf CTR	175,30
R2251000842	22.5 x 10.00	- 8	4 PR TL	Carlisle Turf Tamer	182,30
R2251000822	22.5 x 10.00	- 8	4 PR TL	Carlisle Turf Trac	183,80
V225108221	22.5 x 10.00	- 8	4 PR TL	Carlisle HD Field Trax	214,40
R22510508	22.5 x 10.50	- 8	2 PR TL	Carlisle Turf Trac	174,00
R2512009222	25 x 12.00	- 9	2 PR TL	Carlisle Turf Tamer	196,50
R251200941	25 x 12.00	- 9	4 PR TL	HF 244 Desert	160,00
R25120094	25 x 12.00	- 9	4 PR TL	Carlisle Turf Trac	187,00
V2513922	25 x 13.00	- 9	6 PR TL	Carlisle Field Trax	208,40
R188001042	18 x 8.00	- 10	4 PR TL	Carlisle Multi Trac	113,50
R1885010	18 x 8.50	- 10	4 PR TL	Carlisle Multi Trac	118,10
R188501043	18 x 8.50	- 10	4 PR TL	Carlisle HD Field Trax	142,60
R1810501042	18 x 10.50	- 10	4 PR TL	Carlisle Multi Trac	135,10
R2080010411	20 x 8.00	- 10	4 PR TL	KT 305	99,50
R2080010421	20 x 8.00	- 10	4 PR TL	Carlisle Turf Trac	126,00
R2080010413	20 x 8.00	- 10	4 PR TL	Carlisle Turf Master	132,10
R208001043	20 x 8.00	- 10	4 PR TL	Carlisle Turf Saver	143,90
R208001044	20 x 8.00	- 10	4 PR TT	Bridgestone PD	202,80
R2080010443	20 x 8.00	- 10	4 PR TL	Bridgestone M 40B	212,70



KT 302
C 165



KT 305
HF 293



All Trail
All Trail II



PD 1



FD



DI 5005



T 539



Turf Saver
HF 224

Rasenmäherreifen

EURO

R208001045	20 x 8.00	- 10	4 PR TL	Trelleborg T 539	174,40
R208001061	20 x 8.00	- 10	6 PR TT	KT 305	115,50
R208001065	20 x 8.00	- 10	6 PR TL	Trelleborg T 539	193,60
R208001042	20 x 8.00	- 10	8 PR TL	Titan Multi Trac	183,70
R2010001041	20 x 10.00	- 10	4 PR TL	HF 224	114,40
R2010001044	20 x 10.00	- 10	4 PR TL	HF 293	117,80
R20100010421	20 x 10.00	- 10	4 PR TL	Carlisle Turf Trac	146,10
R20100010431	20 x 10.00	- 10	4 PR TL	Carlisle Turf Master	149,60
R2010001042	20 x 10.00	- 10	4 PR TL	Carlisle Multi Trac	153,00
R2010001043	20 x 10.00	- 10	4 PR TL	Carlisle Turf Saver	164,10
R201000104	20 x 10.00	- 10	4 PR TL	Carlisle All Trail II	173,70
R2010001061	20 x 10.00	- 10	6 PR TL	HF 224	125,80
R20100010411	20 x 10.00	- 10	6 PR TL	HF 293	132,80
R2010001062	20 x 10.00	- 10	6 PR TL	Carlisle Multi Trac	203,10
R2010001065	20 x 10.00	- 10	6 PR TL	Trelleborg T 539	225,00
R2505010	250/50	- 10	79/A8 TL	Trelleborg High Grip	212,80
R2012001043	20 x 12.00	- 10	4 PR TL	Carlisle Turf Trac	170,50
R20120010	20 x 12.00	- 10	4 PR TL	Carlisle Turf Master	175,40
R2058001045	20.5 x 8.00	- 10	4 PR TL	Trelleborg T 539	174,50
R2058001044	20.5 x 8.00	- 10	4 PR TL	Bridgestone PD 1	209,90
R217001023	21 x 7.00	- 10	2 PR TL	Carlisle Turf Saver	184,50
R229501042	22 x 9.50	- 10	4 PR TL	Carlisle Turf Trac	178,00
R229501043	22 x 9.50	- 10	4 PR TL	Carlisle All Trail II	182,70
R22100010	22 x 10.00	- 10	4 PR TL	Carlisle Turf Master	193,80
R2211001043	22 x 11.00	- 10	4 PR TL	Carlisle All Trail	189,30
R22110010431	22 x 11.00	- 10	4 PR TL	Carlisle Turf Master	196,80
R221100106	22 x 11.00	- 10	6 PR TL	HF 244 Desert	160,00
R249501043	24 x 9.50	- 10	4 PR TL	Carlisle All Trail II	193,10
R249501042	24 x 9.50	- 10	4 PR TL	Carlisle Turf Trac	195,30
R2410501043	24 x 10.50	- 10	4 PR TL	Carlisle All Trail II	204,40
R241200104	24 x 12.00	- 10	4 PR TL	Carlisle Turf Trac	248,60
R61244	6	- 12	4 PR TT	Bridgestone FD	165,70
R22055124	220/50	- 12	85/A8 TL	Trelleborg T 539	229,90
R2206012	220/60	- 12	88/A8 TL	Trelleborg T 539	252,80
R228501244	22 x 8.50	- 12	4 PR TL	Bridgestone PD 1	269,80
R229001242	22 x 9.00	- 12	4 PR TL	Titan Multi Trac	179,50
R229501223	22 x 9.50	- 12	2 PR TL	Carlisle Turf Saver	157,70
R22950124	22 x 9.50	- 12	4 PR TL	Carlisle Turf Master	202,20
R22105012	22 x 10.50	- 12	4 PR TL	Carlisle Turf Master	211,80
R238001243	23 x 8.00	- 12	4 PR TL	Carlisle All Trail	205,70
R238501223	23 x 8.50	- 12	2 PR TL	Carlisle Turf Saver	152,60



Ultra Trac



M 40B



HF 224 / C 165
Turf Saver



DI 5005



PD 1



High Grip



Multi Trac
Turf Master



All Trail
HD Field Trax

Rasenmäherreifen

EURO

R2385012411	23 x 8.50	- 12	4 PR TL	HF 224	127,20
R2385012412	23 x 8.50	- 12	4 PR TL	DI 5005	133,50
R238501241	23 x 8.50	- 12	4 PR TL	HF 213	146,30
R2385012431	23 x 8.50	- 12	4 PR TL	Carlisle Turf Master	158,00
R238501242	23 x 8.50	- 12	4 PR TL	Carlisle Multi Trac	163,00
R238501244	23 x 8.50	- 12	4 PR TL	Bridgestone PD	275,60
R2385012441	23 x 8.50	- 12	4 PR TL	Bridgestone M 40B	275,60
R238501263	23 x 8.50	- 12	6 PR TL	HF 224	169,70
R238501246	23 x 8.50	- 12	6 PR TL	Conti B3	185,10
R238501262	23 x 8.50	- 12	6 PR TL	Carlisle Multi Trac	212,60
R2385012105	23 x 8.50	- 12	10 PR TT	Trelleborg T 539	259,20
R239501223	23 x 9.50	- 12	2 PR TL	Carlisle Turf Saver	187,80
R23950124	23 x 9.50	- 12	4 PR TL	HF 224	166,10
R2395012431	23 x 9.50	- 12	4 PR TL	Carlisle Turf Master	180,40
R239501242	23 x 9.50	- 12	4 PR TL	Carlisle Multi Trac	187,00
R23105012411	23 x 10.50	- 12	4 PR TL	HF 293	156,20
R2310501243	23 x 10.50	- 12	4 PR TL	HF 224	162,70
R23105012413	23 x 10.50	- 12	4 PR TL	DI 5005	166,70
R23105012421	23 x 10.50	- 12	4 PR TL	Carlisle Turf Trac	166,80
R23105012433	23 x 10.50	- 12	4 PR TL	Carlisle Turf Master	188,40
R2310501242	23 x 10.50	- 12	4 PR TL	Carlisle Multi Trac	194,50
R23105012431	23 x 10.50	- 12	4 PR TL	Carlisle Turf Saver	197,90
R2310501245	23 x 10.50	- 12	4 PR TL	Trelleborg T 539	219,20
R23105012435	23 x 10.50	- 12	4 PR TL	Carlisle All Trail	225,40
R23105012423	23 x 10.50	- 12	4 PR TL	Carlisle Industrial Trax	235,50
R23105012441	23 x 10.50	- 12	4 PR TL	Bridgestone M 40B	285,60
R2310501244	23 x 10.50	- 12	4 PR TL	Bridgestone PD 1	285,60
R2310501261	23 x 10.50	- 12	6 PR TL	HF 224	210,20
R2310501262	23 x 10.50	- 12	6 PR TL	Carlisle Multi Trac	236,70
R23105012652	23 x 10.50	- 12	6 PR TL	Trelleborg T 539	244,80
R23125012651	23 x 12.50	- 12	6 PR TL	Trelleborg T 539	273,60
R248501241	24 x 8.50	- 12	4 PR TL	C 165	212,50
R2485012442	24 x 8.50	- 12	4 PR TL	Bridgestone M 40B	301,40
R2485012441	24 x 8.50	- 12	4 PR TL	Bridgestone PD 1	301,40
R2495012	24 x 9.50	- 12	4 PR TL	Carlisle Turf Master	225,40
R2412001223	24 x 12.00	- 12	2 PR TL	Carlisle Turf Saver	201,00
R24120012231	24 x 12.00	- 12	2 PR TL	Carlisle HD Field Trax	251,00
R2412001241	24 x 12.00	- 12	4 PR TL	DI 5005	184,60
R2412001243	24 x 12.00	- 12	4 PR TL	Carlisle Turf Master	205,30
R2412001242	24 x 12.00	- 12	4 PR TL	Carlisle Multi Trac	215,60
R2412001262	24 x 12.00	- 12	6 PR TL	Carlisle Turf Trac	262,90
R2413001241	24 x 13.00	- 12	4 PR TL	C 165	274,40
R2413001242	24 x 13.00	- 12	4 PR TL	Carlisle Ultra Trac	269,70
R3204512	24 x 13.00 (320 / 45)	- 12	93 A 8 TL	Trelleborg High Grip	263,90
R2413001262	24 x 13.00	- 12	6 PR TL	Carlisle Ultra Trac	311,00



Turf Trac
Soft Trac
HF 293



Turf Spezial
Soft Turf



Turf Mate
KT 306



T 439



Industrial
Trax



HF 213
T 539



B3



FD

Rasenmäherreifen

EURO

R2580012	25 x 8.00	- 12	6 PR TL	KT 306	178,10
R258001243	25 x 8.00	- 12	4 PR TL	Carlisle All Trail	211,90
R2590012	25 x 9.00	- 12	4 PR TL	Carlisle Multi Trac	218,60
R25900121	25 x 9.00	- 12	4 PR TL	HF 244	229,70
R25900124	25 x 9.00	- 12	4 PR TL	Carlisle All Trail II	227,70
R25100012	25 x 10.00	- 12	6 PR TL	KT 306	217,00
R2510501243	25 x 10.50	- 12	4 PR TL	Carlisle All Trail	266,60
R25110012	25 x 11.00	- 12	4 PR TL	Carlisle Multi Trac	234,60
R251100124	25 x 11.00	- 12	4 PR TL	Carlisle All Trail	234,60
R26120012231	26 x 12.00	- 12	2 PR TL	Carlisle HD Field Trax	289,20
R261200124	26 x 12.00	- 12	4 PR TL	DI 5005	196,40
R26120012413	26 x 12.00	- 12	4 PR TL	HF 213	212,60
R2612001242	26 x 12.00	- 12	4 PR TL	Carlisle Multi Trac	239,70
R26120012451	26 x 12.00	- 12	4 PR TL	Trelleborg T 439	283,20
R26120012452	26 x 12.00	- 12	4 PR TL	Trelleborg T 539	308,80
R2612001262	26 x 12.00	- 12	6 PR TL	Carlisle Multi Trac	283,90
R2612001282	26 x 12.00	- 12	8 PR TL	HF 213	255,40
R26120012851	26 x 12.00	- 12	8 PR TL	Trelleborg T 539	371,20
R26120012102	26 x 12.00	- 12	10 PR TL	Carlisle Turf Trac	307,90
R26514001242	26.5 x 14.00	- 12	4 PR TL	Carlisle Ultra Trac	337,40
R61444	6	- 14	4 PR TT	Bridgestone FD	190,00
R71444	7	- 14	4 PR TT	Bridgestone FD	202,50
R25060144	250/60 D	- 14	79/A6 TL	Bridgestone M 40B	332,90
R248501442	24 x 8.50	- 14	4 PR TL	Carlisle Multi Trac	206,40
R248501441	24 x 8.50	- 14	4 PR TL	C 165	221,90
R248501444	24 x 8.50	- 14	4 PR TL	Bridgestone PD 1	324,10
258501442	25 x 8.50	- 14	4 PR TL	Carlisle Multi Trac	216,40
R258501444	25 x 8.50	- 14	4 PR TL	Bridgestone PD 1	335,60
R258501462	25 x 8.50	- 14	6 PR TL	Carlisle Multi Trac	262,20
R258501467	25 x 8.50	- 14	6 PR TL	Good Year Soft Trac	297,30
R2128015441	212/80	- 15	4 PR TT	Bridgestone PD 1	388,40
R2510501547	25 x 10.50	- 15	4 PR TL	Good Year Soft Trac	429,40
R2510501562	25 x 10.50 LL	- 15	6 PR TL	Titan Soft Turf	315,60
R278501542	27 x 8.50	- 15	4 PR TL	Carlisle Multi Trac	226,00
R278501544	27 x 8.50	- 15	4 PR TL	Bridgestone PD 1	294,20
R278501547	27 x 8.50	- 15	4 PR TL	Good Year Soft Trac	394,70
R278501562	27 x 8.50	- 15	6 PR TL	Carlisle Multi Trac	239,80
R279501523	27 x 9.50	- 15	2 PR TL	Carlisle Turf Saver	213,40
R2710501542	27 x 10.50	- 15	4 PR TL	Carlisle Multi Trac	312,70
R2710501541	27 x 10.50	- 15	4 PR TL	Good Year Soft Trac	431,90
R27105015	27 x 10.50	- 15	8 PR TL	Carlisle Multi Trac	373,80

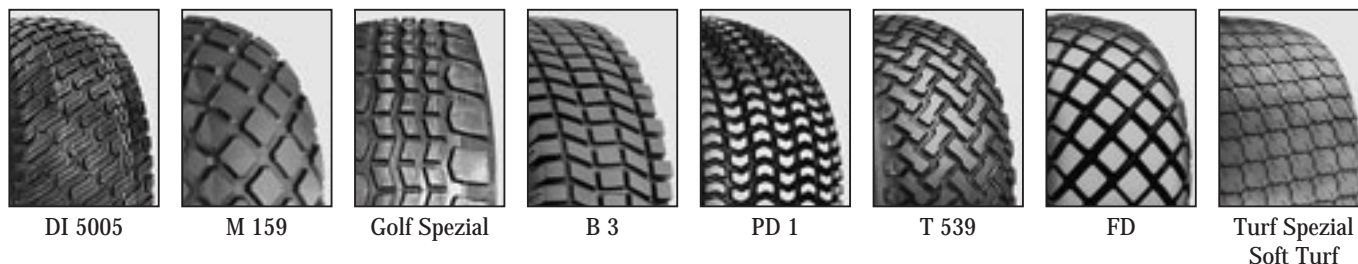

Rasenmäherreifen

EURO

R27105015102	27 x 10.50	- 15	10 PR TL	Titan Multi Trac	405,50
R271200154	27 x 12.00	- 15	4 PR TL	DI 5005	253,20
R2712LL1562	27 x 12 LL	- 15	6 PR TL	Titan Soft Turf	361,20
R28850151	28 x 8.50	- 15	6 PR TL	Titan Multi Trac	276,50
R289001586	240 / 70 (28x9.00)	- 15	115 A8 TL	Conti B3	256,50
R2912501541	29 x 12.00	- 15	4 PR TL	C 165	419,30
R2912001544	29 x 12.00	- 15	4 PR TL	Bridgestone PD 1	518,40
R2912501542	29 x 12.50	- 15	4 PR TL	Titan Multi Trac	322,10
R2912501547	29 x 12.50	- 15	4 PR TL	Good Year Soft Trac	515,40
R2912501562	29 x 12.50	- 15	6 PR TL	Titan Multi Trac	385,60
R2912501527	29 x 12.50	- 15	10 PR TL	Carlisle Multi Trac	419,30
R2914001562	29 x 14.00	- 15	6 PR TL	Carlisle Ultra Trac	423,70
R3112501547	31 x 12.50	- 15	4 PR TL	Good Year Soft Trac	578,30
R3113501542	31 x 13.50	- 15	4 PR TL	Titan Multi Trac	457,20
R3113501544	31 x 13.50	- 15	4 PR TL	Bridgestone PD 1	629,80
R3113501582	31 x 13.50	- 15	8 PR TL	Titan Multi Trac	481,50
R31135015102	31 x 13.50	- 15	10 PR TL	Titan Multi Trac	561,30
R3115501544	31 x 15.50	- 15	4 PR TL	Bridgestone PD 1	639,80
R3115501547	31 x 15.50	- 15	4 PR TL	Good Year Soft Trac	774,30
R315751545	315/75	- 15	126 A5 TL	Trelleborg T 539	519,00
R315751544	315/75	- 15	4 PR TL	Bridgestone M 40B	658,40
R32060154	320/60	- 15	104/A8 TL	Trelleborg T 539	515,80
R3312501541	33 x 12.50	- 15	4 PR TL	C 165	454,70
R3312501547	33 x 12.50	- 15	4 PR TL	Good Year Soft Trac	603,70
R3613501542	36 x 13.50	- 15	4 PR TL	Titan Multi Trac*	562,20
R3614001543	36 x 14.00	- 15	4 PR TL	Carlisle Multi Trac*	auf Anfrage
R38060154	380/60	- 15	114/A8 TL	Trelleborg T 539	590,30
R107515310	10.0/75	- 15.3	10 PR TL	Golf Spezial	233,80
R107515386	10.0/75	- 15.3	10 PR TT	Conti M 159	330,30
R81644	8	- 16	4 PR TT	Bridgestone FD	324,20
R951644	9.5	- 16	4 PR TT	Bridgestone FD	399,80
R1361642	13.6	- 16	4 PR TL	Titan Multi Trac*	564,20
R1361643	13.6	- 16	4 PR TL	Carlisle Turf Pro*	564,20
R1361644	13.6	- 16	4 PR TT	Bridgestone PD1 *	786,90
R1361682	13.6	- 16	8 PR TL	Titan Multi Trac*	618,50
R3158016	315/80D	- 16	6 PR TL	Bridgestone M 40B *	auf Anfrage

* frei Haus ab 2 Stck.



Multi Trac
LG 306



Soft Trac
LG 307



Turf Saver
LG 408 / C 165



Turf Pro



Turf Hugger



Ultra Trac



M 40B



All Weather
FD

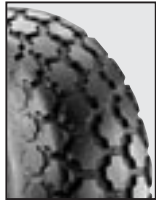

ANS



TRI 2



T 539



Torc Trac



PD 1

Rasenmäherreifen

EURO

R21516142	21.5	- 16.1	4 PR TL	Titan Multi Trac*	1077,70
R1216582	12	- 16.5	8 PR TL	Titan Torc-Trac*	657,70
R33125016542	33 x 12.50	- 16.5	4 PR TL	Titan Multi Trac*	428,40
R331550165	33 x 15.50	- 16.5	12 PR TL	Titan Torc Trac*	auf Anfrage
R3558020R4	355/80	- 20	4 PR TT	Bridgestone PD 1*	auf Anfrage
R38140020	38 x 14.00	- 20	4 PR TL	Good Year Soft Trac *	auf Anfrage
R4114002042	41 x 14.00	- 20	4 PR TL	Titan Multi Trac*	708,30
R4418002042	44 x 18.00	- 20	4 PR TL	Titan Multi Trac*	1004,80
R4418002062	44 x 18.00	- 20	6 PR TL	Titan Multi Trac*	1053,50
R475652044	475/65	- 20	4 PR TT	Bridgestone PD 1 Set * incl. Schlauch	auf Anfrage
R95244	9.5	- 24	4 PR TT	Goodyear All Weather*	auf Anfrage
R952447	9.5	- 24	4 PR TL	Firestone ANS*	auf Anfrage
R95246	9.5	- 24	6 PR TL	Carlisle Turf Pro*	auf Anfrage
R1122447	11.2/10	- 24	6 PR TL	Good Year Soft Trac*	auf Anfrage
R112246	11.2/10	- 24	6 PR TL	Carlisle Turf Pro*	auf Anfrage
R3008024	300 / 80	- 24	133A8/128D TL	Nokian TRI 2*	auf Anfrage

* frei Haus ab 2 Stck.



Leiterkette



Traktor-Spur

Alle Schneeketten für Aufsitz-
rasenmäher sind in vielen
Größen ab Lager lieferbar –
bitte fragen Sie uns.

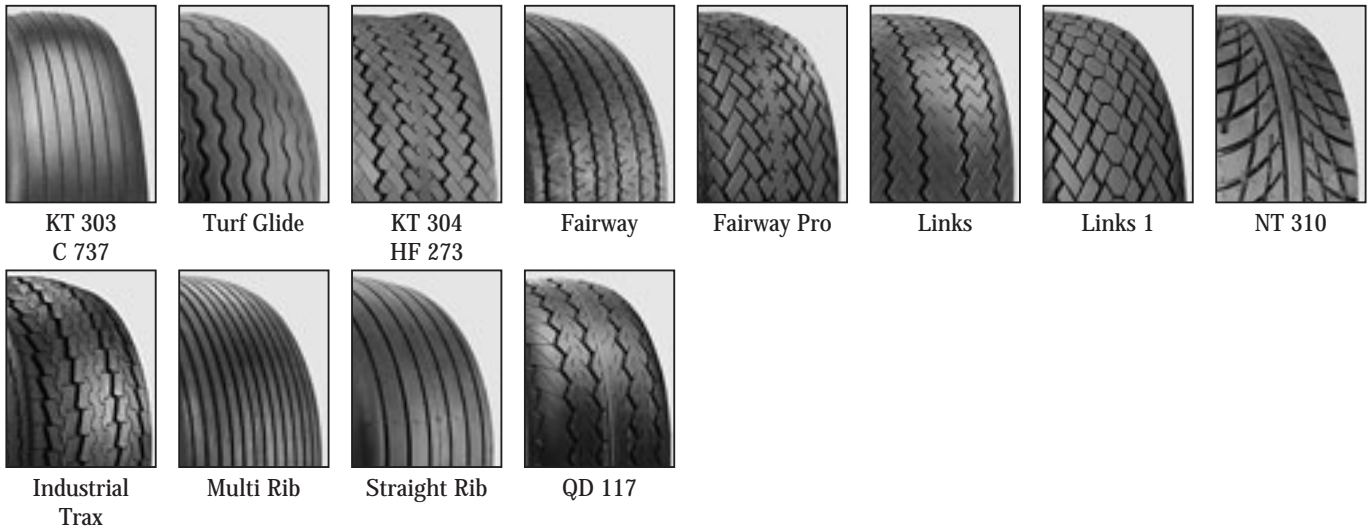

Golfcaddies und Gliders

EURO

H114004R	11 x 4.00	- 4	2 PR TL	KT 303		34,40
H114005R4	11 x 4.00	- 5	4 PR TL	KT 303		35,40
C126006	12 x 6.00	- 6	4 PR TT	KT 735 Slick		38,40
H135006RS	13 x 5.00	- 6	4 PR TT	KT 303 Set	incl. Schlauch	41,10
H136506RS	13 x 6.50	- 6	4 PR TT	KT 303 Set	incl. Schlauch	44,20
H156006RS	15 x 6.00	- 6	4 PR TT	KT 303 Set	incl. Schlauch	43,40
H15600610	15 x 6.00	- 6	10 PR TT	KT 303 HD		61,70
H800643	8.00	- 6	4 PR TL	Carlisle Turf Glide		122,00
H166508RS	16 x 6.50	- 8	4 PR TT	KT 303 Set	incl. Schlauch	46,10
H16650861	16 x 6.50	- 8	6 PR TT	KT 303 Set	incl. Schlauch	49,00
H166508101	16 x 6.50	- 8	10 PR TT	KT 303 Set	incl. Schlauch	64,00
H16950861	16 x 9.50	- 8	6 PR TT	C 737		76,30
R18650861	18 x 6.50	- 8	6 PR TL	HF 273		112,60
H188508RS	18 x 8.50	- 8	4 PR TL	KT 303		71,00
R188508412	18 x 8.50	- 8	4 PR TL	KT 304		109,60
R188508416	18 x 8.50	- 8	4 PR TL	QD 117		109,60
R188508435	18 x 8.50	- 8	4 PR TL	Carlisle Fairway Pro		114,10
H18850843	18 x 8.50	- 8	4 PR TL	Carlisle Straight Rib		119,90
R1885084321	18 x 8.50	- 8	4 PR TL	Carlisle Links		133,50
H18850810	18 x 8.50	- 8	10 PR TL	KT 303		86,20
H189508RS	18 x 9.50	- 8	4 PR TL	KT 303		84,50
H18950861	18 x 9.50	- 8	6 PR TL	KT 303		101,60
H2010001043	20 x 10.00	- 10	4 PR TL	Carlisle Straight Rib		160,80
H20100010R4	20 x 10.00	- 10	4 PR TL	Carlisle Multi Rib		174,40
R20100010	20 x 10.00	- 10	4 PR TL	Carlisle Industrial Trax		192,40
G205501041	205/50	- 10	4 PR TL	NT 310		137,60
R23105012423	23 x 10.50	- 12	4 PR TL	Carlisle Industrial Trax		235,50



Slick / T 522
Pac Master
Road Roller



HF 237



KT 738/739
Smooth / 190

Slick-/Reifen ohne Profil

EURO

F83004R4	8 x 3.00	- 4	4 PR TT	Slick	30,80
F9350441	9 x 3.50	- 4	4 PR TL	Slick	28,70
F9350443	9 x 3.50	- 4	4 PR TL	Carlisle Smooth	35,40
C410350441	4.10/3.50	- 4	4 PR TL	KT 738 F3	30,00
C410350541	4.10/3.50	- 5	4 PR TL	KT 739 F3	31,10
F11400543	11 x 4.00	- 5	4 PR TL	Carlisle Smooth	44,70
C410350641	4.10/3.50	- 6	4 PR TT	KT 738 F3	33,70
C126006	12 x 6.00	- 6	4 PR TT	KT 735 F3	38,40
C13500641	13 x 5.00	- 6	4 PR TL	KT 739	48,80
F13500643	13 x 5.00	- 6	4 PR TL	Carlisle Smooth	56,90
F13650643	13 x 6.50	- 6	4 PR TL	Carlisle Smooth	64,60
F138006	13 x 8.00	- 6	4 PR TL	Carlisle Smooth	112,80
F4008RS4	4.00	- 8	4 PR TT	HF 237 Slick	37,70
F480843	4.00 /4.80	- 8	4 PR TL	Carlisle Smooth	50,00
F400865	4.00	- 8	6 PR TT	Trelleborg T 522	60,80
F5008RS4	5.00	- 8	4 PR TT	HF 237 Slick	68,70
F500865	5.00	- 8	6 PR TT	Trelleborg T 522	76,80
C16650841	16 x 6.50	- 8	4 PR TL	KT 739	83,90
F18950841	18 x 9.50	- 8	4 PR TL	KT 739	116,40
F18950843	18 x 9.50	- 8	4 PR TL	Carlisle Smooth	120,30
F19105841	19 x 10.50	- 8	4 PR TL	C 190	168,50
F2112008	21 x 12.00	- 8	2 PR TL	HF 237 Slick	106,40
F21120086	21 x 12.00	- 8	6 PR TL	HF 237 Slick	112,80
F6009RS6	6.00	- 9	6 PR TT	HF 237 Slick	110,80
F1895010R4	18 x 9.50	- 10	4 PR TL	Carlisle Smooth	124,90
F1810501021	18 x 10.50	- 10	2 PR TL	Carlisle Smooth	155,80
F20100010R2	20 x 10.00	- 10	2 PR TL	Carlisle Smooth	147,40
F201000104	20 x 10.00	- 10	4 PR TL	Smooth	129,40
F201000106	20 x 10.00	- 10	6 PR TL	Smooth	143,40
F1856014	185/60 R	- 14	102 / A2	Slick runderneuert	auf Anfrage
F2056015	205/60 R	- 15	111 / A2	Slick runderneuert	auf Anfrage
F2156015	215/60 R	- 15	115 / A2	Slick runderneuert	auf Anfrage
F2256015	225/60 R	- 15	116 / A2	Slick runderneuert	auf Anfrage
F7501512	7.50	- 15	12 PR TT	BTK Pac Master	414,70
F75015142	7.50	- 15	14 PR TT	Carlisle Road Roller	550,50



KT 737



KT 738



KT 739
HF 242



Slick



KT 501



K 601



KT 605

Kartreifen

EURO

C410350441	4.10/3.50	- 4	4 PR TL	KT 738 F3	SL 68	30,00
C340300541	3.40/3.00	- 5	4 PR TL	KT 739 F3	SL 68	23,00
C410350541	4.10/3.50	- 5	4 PR TL	KT 739 F3	SL 68	31,10
C103605D	10 x 3.60	- 5	4 PR TL	KT 739 F3	SL 68	32,20
C104505K	10 x 4.50	- 5	4 PR TL	KT 739 F3	SL 68	25,20
C104505K0	10 x 4.50	- 5	4 PR TL	KT 739 F3	SL 72	32,90
C104505K1	10 x 4.50	- 5	4 PR TL	KT 739 F2	SL 56	36,40
C104505D	10 x 4.50	- 5	4 PR TL	HF 242	SL 66	32,80
C10450540	10 x 4.50	- 5	4 PR TL	HF 242	SL 56	38,30
C104505KR	10 x 4.50	- 5	4 PR TL	KT 737 Regen	SL 68	34,00
C1145051	11 x 4.50	- 5	4 PR TL	KT 739	SL 68	35,30
C11450512	11 x 4.50	- 5	4 PR TL	KT 739	SL 72	36,40
C11600541	11 x 6.00	- 5	4 PR TL	KT 739 F3	SL 68	39,80
C116005411	11 x 6.00	- 5	4 PR TL	KT 739 F2	SL 56	44,90
C117105K	11 x 7.10	- 5	4 PR TL	KT 739 F3	SL 68	44,20
C117105K1	11 x 7.10	- 5	4 PR TL	KT 739 F2	SL 56	50,00
C117105D	11 x 7.10	- 5	4 PR TL	HF 242	SL 66	46,40
C11710540	11 x 7.10	- 5	4 PR TL	HF 242	SL 56	60,70
C117105KR	11 x 7.10	- 5	4 PR TL	KT 737 Regen	SL 68	46,90
C410350641	4.10/3.50	- 6	4 PR TT	KT 738 F3	SL 68	33,70

Shorhärte F2 = 56 (mittel)
F3 = 68 (hart)

Polyurethanreifen

EURO

Z20050	200	- 50		KT 501		41,30
Z25041	2.50	- 4		KT 501		45,30
Z2504	2.50	- 4		KT 601		45,30
Z3004	3.00	- 4	260 x 85	KT 501		42,40
Z3004B	3.00	- 4	260 x 85	KT 605		42,40
Z4008	4.00	- 8	400 x 100	KT 501		59,60
Z4008B	4.00	- 8	400 x 100	KT 605		59,60

Hierfür können wir Ihnen auch lagermäßig Komplettträder anbieten.



KT 801
Power Trac



KT 804 / D 47
HF 252 C/D
T 55 / B 12



Super Lug / PL
HF 255 / AT 101
Power Trac II



DI 1001
FM 2



Tru Power
M 7515



KT 803
C 238 / D 405



HF 251
C 138



T 415

AS-Kleintraktorreifen

EURO

T3004RS	3.00	- 4	4 PR TT	HF 252/ KT 804	26,80
T4004RS	4.00	- 4	4 PR TT	HF 252 C	35,50
T3505RS	3.50	- 5	2 PR TT	D 405	41,80
T3506RS	3.50	- 6	4 PR TT	KT 804 Set	incl.Schlauch 35,00
T410623	4.10	- 6	2 PR TL	Carlisle Super Lug	36,10
T116006R2	11 x 6.00	- 6	2 PR TL	KT 804	42,50
T135006R2	13 x 5.00	- 6	2 PR TL	HF 252 D	44,10
T13500623	13 x 5.00	- 6	2 PR TL	Carlisle Super Lug	48,30
T135006R42	13 x 5.00	- 6	4 PR TL	B 12	47,70
T136506	13 x 6.50	- 6	2 PR TL	HF 255	57,70
T14450623	14 x 4.50	- 6	2 PR TL	Carlisle Super Lug	54,40
T120706	120/70	- 6	41 A8 TL	Trelleborg 463	65,60
T1457064	145/70	- 6	4 PR 16B TL	QD 116	43,60
T6621	6	- 6	2 PR TT	D 47	62,90
T6626	6	- 6	2 PR TT	Conti T 55/2	73,10
T3507R	3.50	- 7	2 PR TT	C 238	57,70
T40072	4.00	- 7	2 PR TT	C 138	68,00
T300821	3.00	- 8	2 PR TT	C 327	50,10
T3508RS	3.50	- 8	4 PR TT	KT 804 Set	incl. Schlauch 40,70
T4808231	4.00/4.80	- 8	2 PR TL	Carlisle Power Trac	65,30
T400841	4.00/4.80	- 8	4 PR TT	KT 803 Set	incl. Schlauch 46,80
T400842	4.00/4.80	- 8	4 PR TT	HF 251	56,90
T166508411	16 x 6.50	- 8	4 PR TT	KT 801	51,10
T166508412	16 x 6.50	- 8	4 PR TL	KT 801	57,70
T16650843	16 x 6.50	- 8	4 PR TL	Carlisle Super Lug	108,20
T166508DA	16 x 6.50	- 8	4 PR TL	Carlisle Tru Power	146,60
T1665086	16 x 6.50	- 8	6 PR TL	KT 801	64,80
T16650810	16 x 6.50	- 8	10 PR TL	KT 801	74,40
T1670082	16 x 7.00	- 8	2 PR TL	Bridgestone PL	154,20
T1780084	17 x 8.00	- 8	4 PR TL	DI 1001	110,90
T178008R4	17 x 8.00	- 8	4 PR TL	Bridgestone FM 2	161,80
T18700846	18 x 7.00	- 8	4 PR TL	Conti T 55/2	95,60
T18850841	18 x 8.50	- 8	4 PR TL	M 7515	130,20
T1885088	18 x 8.50	- 8	8 PR TL	Trelleborg T 415	176,00
T220608	220/60	- 8	74 A8 TL	Trelleborg T 463	97,60
T18950823	18 x 9.50	- 8	2 PR TL	Carlisle Super Lug	133,40
T189508R4	18 x 9.50	- 8	4 PR TL	HF 255	92,90
T201000843	20 x 10.00	- 8	4 PR TL	Carlisle Super Lug	171,20
T211100841	21 x 11.00	- 8	4 PR TL	HF 255	131,60
T211100842	21 x 11.00	- 8	4 PR TL	Carlisle AT 101 Chevron	172,00
T400942	4.00	- 9	2 PR TT	C 138	92,90



HF 252 D
C 288 / T 55/2
T 63 / KT 801



HF 253
B 17



KT 803
TR 126 / C 238



KT 809
D 402



K 378



IM 110 / C 7509
FSLM / TR 144



T 463 / HF-3
Tru Power AT



HF 251

AS-Kleintraktorreifen

EURO

T4001041	4.00	- 10	4 PR TT	HF 253	66,50
T4501041	4.50	- 10	4 PR TT	HF 251	79,10
T5001041	5.00	- 10	4 PR TT	KT 801 / B 16	79,70
T501048	5.0	- 10	4 PR TT	Sawa B 17	99,80
T188501042	18 x 8.50	- 10	4 PR TL	Carlisle Tru Power	153,10
T208001041	20 x 8.00	- 10	4 PR TT	K 378	158,20
T208001010	20 x 8.00	- 10	10 PR TT	K 378	196,00
T20100010R1	20 x 10.00	- 10	4 PR TT	C 328	178,10
T20100010R	20 x 10.00	- 10	4 PR TT	Bridgestone FM 1	190,60
T21800108	21 x 8.00	- 10	8 PR TL	Trelleborg T462	179,20
T2111001042	21 x 11.00	- 10	4 PR TL	Carlisle AT 101 Chevron	203,30
T2211001041	22 x 11.00	- 10	4 PR TL	AT 101 Chevron	238,60
T4001241	4.00	- 12	4 PR TT	KT 809 / HF 252 B	84,20
T4001245	4.00	- 12	10 PR TT	Trelleborg T63	132,80
T4801241	4.80	- 12	4 PR TT	C 288	112,90
T50012RS	5.00	- 12	4 PR TT	KT 809	103,20
T5001242	5.00	- 12	4 PR TT	HF 251	117,60
T51242	5	- 12	4 PR TL	Titan Tru Power	153,30
T512RS4	5	- 12	4 PR TT	Bridgestone FSLM	172,40
T60012RS	6.00	- 12	4 PR TT	KT 803	111,50
T6001242	6.00	- 12	4 PR TT	HF 251	131,20
T61242	6	- 12	4 PR TL	Carlisle Tru Power	158,40
T612451	6	- 12	4 PR TL	Trelleborg T 63	167,00
T658012R4	6.5/80	- 12	4 PR TT	KT 801	97,00
T65801261	6.5/80	- 12	6 PR TT	KT 801	103,80
T712	7	- 12	4 PR TL	Titan Tru Power	213,90
T70012R6	7.00	- 12	6 PR TL	AS 504	155,40
T1008012	10.0/80	- 12	6 PR TT	Pirelli IM110	379,80
T110651261	11.0/65	- 12	8 PR TT	AS Farmer	238,00
T2385012R4	23 x 8.50	- 12	4 PR TL	HF 255	145,30
T2385012R	23 x 8.50	- 12	4 PR TL	Carlisle Tru Power	196,20
T238501245	23 x 8.50	- 12	4 PR TL	Trelleborg T 463	212,80
T23850126	23 x 8.50	- 12	6 PR TL	D 405 SEG	163,30
T2385012R10	23 x 8.50	- 12	10 PR TL	Trelleborg T 463	288,00
T23105012412	23 x 10.50	- 12	4 PR TL	HF 255	179,80
T23105012421	23 x 10.50	- 12	4 PR TL	Carlisle Tru Power AT	226,40
T2310501242	23 x 10.50	- 12	4 PR TL	Carlisle Tru Power	238,90
T2310501245	23 x 10.50	- 12	4 PR TL	Trelleborg T 463	249,20
T2310501281	23 x 10.50	- 12	8 PR TL	HF 255	196,90
T2310501223	23 x 10.50	- 12	10 PR TL	Trelleborg T 463	288,00
T2412001242	24 x 12.00	- 12	4 PR TL	Carlisle AT 101 Chevron	243,10
T26120012412	26 x 12.00	- 12	4 PR TL	HF 255	181,40
T2612001243	26 x 12.00	- 12	4 PR TL	Carlisle Super Lug	252,50
T26120012450	26 x 12.00	- 12	4 PR TL	Trelleborg T 411	265,60
T2612001242	26 x 12.00	- 12	4 PR TL	Carlisle Tru Power	299,20
T26120012452	26 x 12.00	- 12	4 PR TL	Trelleborg T 463	323,20



HF 255 / R 1
D 405 SEG
Super Lug



T 412 / 413
TR 06 / A 221
All Service G



DI 1005



T 411



T 421
AC 30



KT 807 / DT 80
DI 1003



Tru Power



DI 1002 / IM 45
AS 504 / Ranger

AS-Kleintraktorreifen

EURO

T26120012812	26 x 12.00	- 12	8 PR TL	HF 255	214,70
T26120012852	26 x 12.00	- 12	8 PR TL	Trelleborg T 411	344,00
T2612001282	26 x 12.00	- 12	8 PR TL	Carlisle Tru Power	346,50
T2612001282	26 x 12.00	- 12	8 PR TL	Trelleborg T 463	359,80
T2605512	260/55	- 12	104 A8 TL	Trelleborg T 412	256,00
T300601286	300/60	- 12	8 PR TL	Conti All Service G	373,90
T3205512	320/55	- 12	105 A8 TL	Trelleborg T 412	379,20
T3206012	320/60	- 12	132 A8 TL	Trelleborg T 421	441,60
T45014R2	4.50	- 14	4 PR TT	D 47	132,60
T514R4	5	- 14	4 PR TT	Bridgestone FSLM	185,90
T61441	6.00	- 14	6 PR TT	D 402	147,90
T61443	6	- 14	4 PR TT	C 238	196,30
T61444	6	- 14	4 PR TT	Bridgestone FSLM	232,90
T71445	7	- 14	4 PR TT	TR 126	159,80
T71444	7	- 14	4 PR TT	Bridgestone FSLM	270,70
T71462	7	- 14	6 PR TL	Titan Hi-Traction R-1	245,10
T18565152	185/65	- 15	4 PR 85/A8 TL	AS 507	147,80
T50015R4	5.00	- 15	4 PR TT	KT 801	88,80
T5901547	5.90	- 15	4 PR TL	Goodyear Trac. Impl. I - 3	140,40
T65801561	6.5/80	- 15	6 PR TT	KT 801	135,60
T751581	7.5 L	- 15	8 PR TT	AS 504	220,50
T8075151	8.0/75	- 15	6 PR TL	IM 45	228,80
T807515	8.0/75	- 15	6 PR TT	Firestone Ranger	316,80
T28900156	28 x 9.00	- 15	6 PR TT	Conti AC 30	227,50
T2912501545	29 x 12.50	- 15	4 PR TT	Trelleborg T 411	336,00
T2912501562	29 x 12.50	- 15	6 PR TL	Carlisle Tru Power	343,20
T29135015R4	29 x 13.50	- 15	4 PR TT	Trelleborg T 411	396,80
T31155015R	31 x 15.50	- 15	8 PR TL	TR 06	345,50
T31155015R8	31 x 15.50	- 15	8 PR TL	Titan Tru Power	ab 2 Stck. frei Haus 558,40
T3115501582	31 x 15.50	- 15	8 PR TL	Trelleborg T 412	590,40
T33125015R6	33 x 12.50	- 15	6 PR TL	Trelleborg T 413	620,80
T3312501582	33 x 12.50	- 15	8 PR TL	Titan Flo Trac Lug HF-3	571,30
T33155015651	33 x 15.50	- 15	6 PR TL	Trelleborg T 412	ab 2 Stck. frei Haus 657,60
T33155015811	33 x 15.50	- 15	8 PR TL	Trac Master	ab 2 Stck. frei Haus 433,60
T33155015851	33 x 15.50	- 15	8 PR TL	Trelleborg T 412	ab 2 Stck. frei Haus 868,80
T107515R10	10.0/75	- 15.3	10 PR TL	DI 1002	186,50
T11580153R12	11.5/80	- 15.3	12 PR TL	AS 504	256,00
T2806015565	280/60	- 15.5	115/A8 TL	Trelleborg T 421	532,10
T40060155	400/60	- 15.5	14 PR TL	DI 1005 Traction	ab 2 Stck. frei Haus 335,70
T4001621	4.00	- 16	2 PR TT	C 7509	123,50
T55016	5.50	- 16	6 PR TT	DT 80	143,00
T60016R6	6.00	- 16	8 PR TT	KT 807	122,50
T65016R6	6.50	- 16	6 PR TT	AS Farmer	154,70
T75016R8	7.50	- 16	8 PR TT	KT 807 / DI 1003	152,60



Tru Power
Flo Trac Lug



FL 16/18
C-328 / I-3



FSLH
TR 135



FSLM / TR 144
C 7509



FM 1 / T 462
FSLF



AS Farmer
AS 504 / AS 507



DI 1004
Lug R-1



AK 12
TR 126

AS-Kleintraktorreifen

EURO

T71641	7	- 16	4 PR TT	TR 144	164,30
T716R4	7	- 16	4 PR TT	Bridgestone FSLM	323,60
T71662	7	- 16	6 PR TL	Titan High Traction Lug R-1	228,20
T816R4	8	- 16	4 PR TT	Bridgestone FSLM	370,40
T816412	8	- 16	6 PR TT	TR 144	194,20
T81662	8	- 16	6 PR TL	Titan High Traction Lug R-1	243,80
T8251682	8.25	- 16	8 PR TL	DI- 1004	266,40
T951662	9.5	- 16	6 PR TL	Titan High Traction Lug R-1	309,80
T124164	12.4	- 16	4 PR TT	Bridgestone FSLF *	417,90
T1241662	12.4	- 16	6 PR TL	Titan Tru Power *	520,40
T3519161122	35 x 19.00	- 16.1	12 PR TL	Titan Flo Trac Lug HF-3 *	823,30
T35120016542	35 x 12.00	- 16.5	4 PR TL	Titan Tru Power *	504,60
T700186	7.00	- 18	6 PR TT	AS Farmer	216,40
T75018R8	7.50	- 18	8 PR TT	AS 504	185,20
T818R4	8	- 18	4 PR TT	Bridgestone FSLH	406,80
T81841	8	- 18	6 PR TT	TR 144	224,50
T10518101	10.5/80	- 18	10 PR TL	AS 504	251,00
T12518121	12.5/80	- 18	12 PR TL	AS 504 *	354,00
T40019R4	4.00	- 19	4 PR TT	Ohtsu AK 12	185,00
T75020R8	7.50	- 20	8 PR TT	AS 504	192,30
T800206	8.00	- 20	6 PR TT	TR 135	309,00
T832061	8.3	- 20	6 PR TT	TR 144	238,70
T952061	9.5	- 20	6 PR TT	TR 135	244,50
T83221	8.3	- 22	4 PR TT	Bridgestone FL18	629,00
T952261	9.5	- 22	6 PR TT	TR 144*	289,00

* frei Haus ab 2 Stck

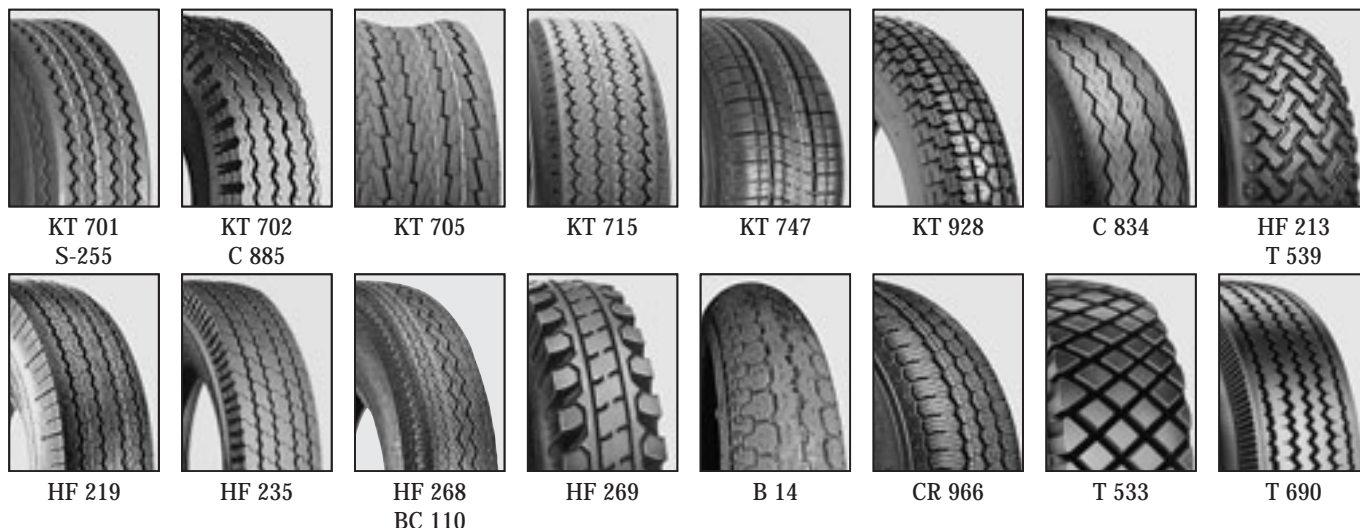

Anhängerreifen

EURO

A41035065	4.10/3.50	- 6	57 J 6 PR TT	Trelleborg T 533 HS	64,60
A3508RS4	3.50	- 8	46 M 4 PR TT	KT 928	29,80
A4008RS6	4.00/4.80	- 8	70 M 6 PR TT	KT 701 Set incl. Schlauch	37,60
A4008R6	4.00/4.80	- 8	70 M 6 PR TL	KT 701	39,50
A5008RS6	5.00/5.70	- 8	77 M 6 PR TT	KT 701 Set incl. Schlauch	59,60
A5008RS8	5.00/5.70	- 8	83 M 8 PR TT	KT 701 Set incl. Schlauch	75,00
A5008RS10	5.00/5.70	- 8	88 M 10 PR TT	HF 269	91,70
A1656508R62	16.5 x 6.50	- 8	73 M 6 PR TL	KT 705	72,80
A1656508R6	16.5 x 6.50	- 8	72 M 6 PR TL	HF 213	85,40
A1656508R6T	16.5 x 6.50	- 8	73 J TL	Trelleborg T 539 HS	117,30
A1656508	16.5 x 6.50	- 8	77 M 8PR TL	C 834	86,80
A1858508R6	18.5 x 8.50	- 8	78 M 6 PR TL	KT 705	104,50
A185858RS4	18.5 x 8.50	- 8	72 M TL	Trelleborg T 539 HS	177,80
A6009RS6	6.00	- 9	84 L 6 PR TT	KT 702 Set incl. Schlauch	98,30
A6009RS10	6.00	- 9	95 L 10 PR TT	KT 702 Set incl. Schlauch	127,10
A60091042	6.00	- 9	96 M 10 PR TT	HF 269	167,40
A6009R121	6.00	- 9	100 L 14 PR TT	KT 702	160,90
P35010R3	3.50	- 10	51 J TT	KT 928	30,40
A3501041	3.50	- 10	51 J TT	B 14	41,00
A40010R4	4.00	- 10	71 M 6 PR TL	KT 715	50,70
A40010RS6	4.00	- 10	71 M 6 PR TT	KT 715 Set incl. Schlauch	53,00
A44010RS4	4.40	- 10	62 J 4 PR TT	Trelleborg T 690	146,20
A45010R6	4.50	- 10	76 M 6 PR TL	KT 715	61,30
A45010RS6	4.50	- 10	76 M 6 PR TT	KT 715 Set incl. Schlauch	64,90
A45010RS8	4.50	- 10	79 M 8 PR TT	KT 715 Set incl. Schlauch	76,80
A4801042	4.80	- 10	69 N 4 PR TL	KT 715	110,10
A4801062	4.80	- 10	76 M 6 PR TL	KT 715	115,60
A4801061	4.80	- 10	8 PR TL	C 885	112,10
A50010R4	5.00	- 10	72 M 4 PR TL	KT 715	69,60
A50010R6	5.00	- 10	79 M 6 PR TL	KT 715	72,40
A50010RS6	5.00	- 10	79 M 6 PR TT	KT 715 Set incl. Schlauch	76,80
A50010R8	5.00	- 10	84 N 8 PR TL	KT 715	86,30
A52010R4	5.20	- 10	64 M 4 PR TL	HF 268	77,60
A65010	6.50	- 10	10 PR TT	HF 219	138,90
A14510R6	145	- 10	76 M 6 PR TL	KT 747	65,50
A14510	145/80	- 10	84 N 6 PR TL	S-255	77,70
A145R101	145 R	- 10	74 N TL	CR 966	64,30
A145101	145 R	- 10	82/80N TL	NC 80	69,40
A1880010R	195/50 B	- 10	98 N TL	KT 7166 (18 x 8.00- 10)	119,60



KT 705



KT 761



KT 763



KT 765
NC 80



KT 7078



KT 7166



KT 7199



KT 7882



BK 403



CR 966



K 399



T 3000



UE 168 / RA
08



T 5000



C 8001



HF 267

Anhängerreifen

EURO

A1880010R82	195/50 B	- 10	98 N TL	K 399	(18 x 8.00- 10)	138,20
A1880010R8	195/50 B	- 10	98 N TL	C 8001	(18 x 8.00- 10)	156,10
A19555101	195/55 R	- 10	C 98/96 P TL	KT 7199		130,90
A19555102	195/55 R	- 10	C 98/96 N TL	T 5000		158,00
A1955510	195/55 R	- 10	C 98/96 P TL	CR 966		193,10
A20550105	205/50 B	- 10	103 M TL	T 3000		211,20
A20580010R8	20.5 x 8.00	- 10	90 M 8 PR TL	KT 705	(205/65- 10)	129,90
A20580010R10	20.5 x 8.00	- 10	96 M 10 PR TL	KT 705	(205/65- 10)	144,10
A20580010R12	20.5 x 8.00	- 10	100 N 12 PR TL	KT 705	(205/65- 10)	186,10
A205100010R8	20.5 x 10.00	- 10	98 M TL	C 834	(255/50- 10)	185,70
A205100010R	20.5 x 10.00	- 10	99J TL	T 539	(255/50- 10)	202,90
A2051000102	20.5 x 10.00	- 10	103 M TL	T 3000	(255/50- 10)	190,80
A40012R6	4.00	- 12	80 M 6 PR TT	HF 267		98,40
A45012RS8	4.50	- 12	8 PR TT	HF 235		102,70
A48012R6	4.80	- 12	80 M 6 PR TL	KT 701		98,40
A500122	5.00 R	- 12	93/81 P 8PR TL	KT 7078		131,20
A52012R	5.20	- 12	68 N TL	BC 110		110,70
A53012R6	5.30	- 12	82 M 6 PR TL	KT 701		99,50
A55012C	5.50	- 12	68 P TL	BC 110		119,60
A60012RS6	6.00	- 12	73 M 6 PR TL	KT 761		109,70
A60012R8	6.00	- 12	75 M 8 PR TT	KT 761		119,70
A12512	125 R	- 12	C 81 J TL	VR-313		105,30
A1258012	125 R	- 12	C 86 N TL	VR-315		129,10
A125121	125 R	- 12	C 81 J TL	CR 966		136,20
A1407012	140/70 R	- 12	C 86 N TL	KT 765		104,60
A14512C	145 R	- 12	C 86/84 N 8PR TL	KT 763		92,40
A155121	155 R	- 12	C 88/86 P TL	KT 765		93,10
A155122	155 R	- 12	C 88/86 P TL	KT 7882		114,70
A1557012R1	155/70 R	- 12	104/102 N C TL	RA 08		104,40
A1557012104N	155/70 R	- 12	104/101 N C TL	KR 16		129,80
A1557012R	155/70 R	- 12	104/102 N C TL	UE 168		150,90
A18560121	185/60 R	- 12	104/101 N C TL	KR 16		141,80
A1956012	195/60 R	- 12	104 N C TL	T 6000		196,60
A2255512	225/55 B	- 12	104 M TL	C 8001		208,50
A22555121	225/55 R	- 12	C 104 N TL	CR 966		220,40
A2255512112N	225/55 B	- 12	112 N TL	K 399		221,90
A52013	5.20	- 13	70 P TL	P 36		79,00
A520132	5.20	- 13	70 P TL	P 31 M&S		83,60
A56013R4	5.60	- 13	70 N 4 PR TL	KT 717		106,20

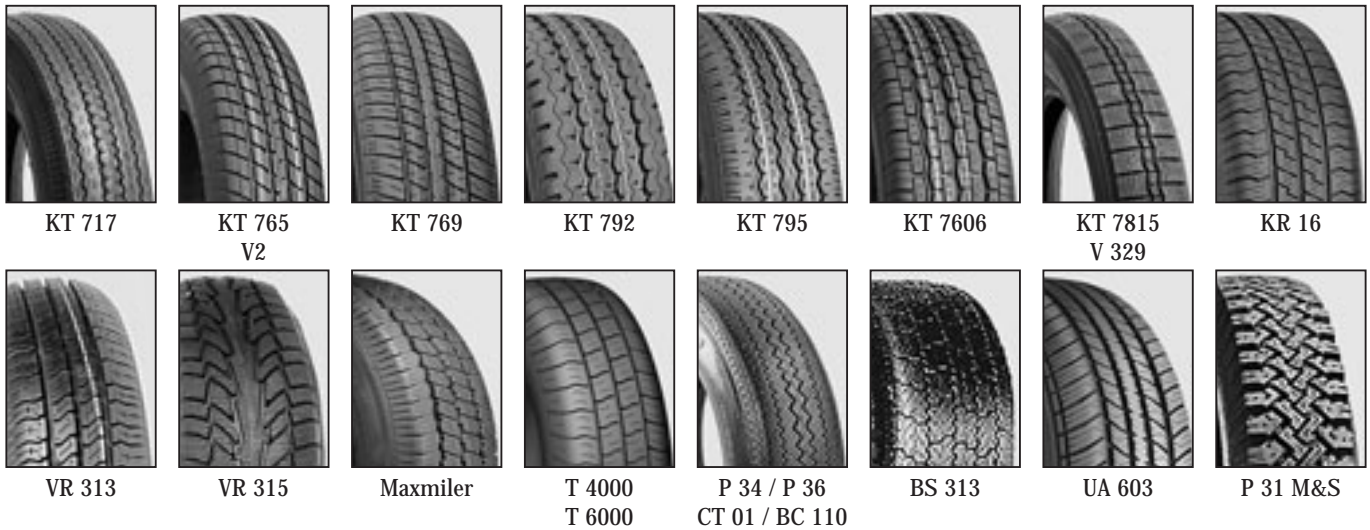

Anhängerreifen

EURO

A59013R4	5.90	- 13	78 P TL	BC 110	125,80
A60013RS8	6.00	- 13	10 PR TT	D 102	123,40
A640136	6.40	- 13	85 P TL	BC 110	139,80
A67013R	6.70	- 13	93 L 6 PR TT	P 34 (CT 01)	151,20
A67013R1	6.70	- 13	93 L 6 PR TT	P 31 M&S	158,00
A13580R13	135/80 R	- 13	74 N TL	BK 403	69,60
A1458013	145/80 R	- 13	78/80 J TL	BK 403	76,40
A1457013	145/70 R	- 13	78 N TL	T 4000	76,60
A1557013	155/70 R	- 13	79 N TL	BK 403	74,80
A1551383	155 R	- 13	C 85/83 N TL	KT 7606	71,80
A1551382	155 R	- 13	91/89 N TL	CR 966 / TR 603	76,20
A16513	165 R	- 13	C 94/92 Q TL	KT 769	85,20
A165131	165 R	- 13	C 96/94 N TL	T 6000	89,40
A16513C	165 R	- 13	C 94/92 N TL	UE 168	93,70
A1657013	165/70 R	- 13	83 S TL	BS 313	96,40
A17513	175 R	- 13	C 97/95 N 8PR TL	UE 168	126,20
A1757013	175/70 R	- 13	86 N TL	BK 403	77,70
A18513	185 R	- 13	C 100/98 T 8PR TL	KT 765	128,30
A18570131	185/70 R	- 13	90 N TL	BK 403	86,80
A18570133	185/70 R	- 13	92 N TL	V2	92,60
A1955013	195/50 R	- 13	C 104/101 N TL	Maxmiler	132,20
A195501311	195/50 R	- 13	C 104/101 N TL	KR 16	132,20
A19550131	195/50 R	- 13	C 104/101 N TL	CR 966	177,30
A175R14	175 R	- 14	C 99/98 T TL	KT 765	114,50
A185R14C	185 R	- 14	C 102/100 T TL	KT 765	115,80
A18514	185 R	- 14	C 104/102 N TL	KR 16	124,80
A1856514	185/65 R	- 14	C 93 N TL	BK 403	98,70
A18565141	185/65 R	- 14	C 93 N TL	CR 965	106,40
A1956514	195/65 R	- 14	90 H TL	UA 603	140,60
A1957014	195/70 R	- 14	96 N TL	CR 966	125,20
A19570142	195/70 R	- 14	104 N TL	T 6000	137,90
A19514	195 R	- 14	C 106/104 Q N TL	KT 7606	119,90
A20514	205 R	- 14	C 109/107 Q TL	KT 795	136,10
A125151	125 R	- 15	68 S TL	V 329	135,00
A56015C	5.60	- 15	78 P TL	BC 110	138,70
A6701560	6.70	- 15	98/96 L TL	CD 110	149,20
A1756515	175/65 R	- 15	92 N/95 J TL	CR 966	117,20
A1956515	195/65 R	- 15	93 N TL	BK 403	116,30
A1957015	195/70 R	- 15	106/104 P TL	KT 792	141,80



KT 718 / D 102



KT 765



KT 792



KT 799



KT 7118



KT 7119



KT 7157
KT 717 / O-49



KT 7217



KT 7602



KT 7963



CJ 110



CD 110



CQ 120



D 502



S 253

Anhängerreifen

EURO

A2257015	225/70 R	- 15	C 112/110 R TL	KT 792	155,70
A50016	5.00	- 16	69 S TT	E 270	169,30

LLKW Reifen

EURO

A70015121	7.00	- 15	109/105 M 10 PR TT	KT 718	177,20
A6001661	6.00	- 16	95/92 L TL	CD 110	139,80
A600166	6.00	- 16	95 L 6 PR TT	D 502	150,10
A60016R10	6.00	- 16	95/92 J TL	CJ 110	159,80
A65016R12	6.50	- 16	110 M 12 PR TT	KT 7118	155,60
A65016R121	6.50	- 16	110 M 12 PR TT	KT 7119	155,60
A65016R10	6.50 R	- 16	C 108/107 N TL	KT 765	190,00
A70016R121	7.00	- 16	116/114 M 12 PR TT	KT 718	176,30
A70016	7.00 R	- 16	117/116 N TL	KT 799	220,30
A75016121	7.50	- 16	121/120 L TT	CQ 120	213,40
A75016R141	7.50	- 16	122/121 M 14 PR TT	KT 7157	213,40
A7501614	7.50	- 16	122/121 M 14 PR TT	KT 7119	224,00
A75016	7.50 R	- 16	122/118 N TL	KT 7602	252,60
A82516	8.25	- 16	128/124 M 16 PR TT	KT 7963	272,80
A825161	8.25	- 16	128/124 M 16 PR TT	KT 7217	272,80
A90016R8	9.00	- 16	134/131 J TL	CJ 110*	349,50
A65020102	6.50	- 20	112/109 J TT	O-49 Set	198,20

* frei Haus ab 2 Stck



Aero / Air Trac
Aero Trainer



Air Hawk



Super Hawk



Heckrad



TSL



AST



LT



M 8080



D 902



RT -03



STT



ATR

Flugzeugreifen

EURO

Y20050	2.00	- 50	6 PR TT	Aero	70,30
Y2504410	2.80/2.50	- 4	4 PR TT	Heckrad	110,20
Y300461	3.00 (260 x 85)	- 4	6 PR TT	Aero	123,00
Y40046	4.00 (12 x 4)	- 4	8 PR TT	Aero	203,00
Y5005640	5.00	- 5	6 PR TT	Aero Trainer	158,70
Y156005	15 x 6.00 (380 x 150)	- 5	6 PR TT	Aero Classic	318,40
Y4006	4.00	- 6	6 PR TT	Aero	139,80
Y600661	6.00	- 6	6 PR TT	Aero Trainer	201,50
Y156006610	15 x 6.00	- 6	6 PR TT	Air Trac	260,00
Y7006610	7.00	- 6	6 PR TT	Air Hawk	260,00
Y8006610	8.00	- 6	6 PR TT	Air Hawk	306,70
Y8506	8.50	- 6	6 PR TT	Aero Trac	398,70

(nicht flugfähige Reifen und Schläuche für Landwirtschaft und Industrie auf Anfrage)

Schläuche für Flugzeugreifen

EURO

S5005	5.00	- 5	(380 x 150/350 x 135)	TR 67 (Winkelventil)	171,50
S50058	5.00	- 5	nur f. Industriezwecke	JS 2	19,20
S6006	6.00	- 6		TR 20 (gerades Gummiventil)	145,10
S8006	8.00/7.00	- 6		TR 20 (gerades Gummiventil)	151,60

Super Swamper / Off Road Reifen

EURO

B3113501560	31 x 13.50	- 15	6 PR TL	TSL/SX	455,00
B33125015602	33 x 12.50R	- 15	6 PR TL	TSL	474,00
B3157516	315/75	R 16	121/118 Q TL	STT	Preis auf Anfrage
B31575161	315/75	R 16	121 R TL	ATR	Preis auf Anfrage
B950165101	9.50	- 16.5	10 PR TL	D 902	215,40



KT 202
HF 282



KT 203 / D 45
D 301



M 9230 / L 28
L 9 / IC 10 / J 98



L 34 / BL 13



FL 03



FL 07 / CT 02



HF 283



Power Trax HD
Eurogrip

Stapler- u. Industriereifen

EURO

I3004RS	3.00	- 4		4 PR TT	M 9230	38,90
I30044	3.00	- 4		51/A5 4 PR TT	IC 10	74,60
I4004	4.00	- 4		77/A5 6 PR TT	IC 10	95,70
I154128	15 x 4 1/2	- 8	(125/75-8)	100/A5 12 PR TT	IC 36	163,20
I400880	4.00	- 8		94/A5 8 PR TT	D 45	51,00
I4008	4.00	- 8		94/A5 8 PR TT	FL 03	55,00
I4008RS	4.00	- 8		94/A5 8 PR TT	L 34	69,70
I40086	4.00	- 8		97/A5 10 PR TT	FL 03	58,00
I500881	5.00	- 8		8 PR TT	KT 202	69,40
I500810	5.00	- 8		10 PR TT	KT 202	79,80
I18781412	18 x 7	- 8		14 PR TT	KT 203	98,50
I18700816	18 x 7	- 8		16 PR TT	KT 203	112,60
I6009RS	6.00	- 9		10 PR TT	KT 202	95,60
I600912	6.00	- 9		12 PR TT	KT 202	116,90
I2189R1	21 x 8	- 9		14 PR TT	J 98	97,10
I65010101	6.50	- 10		10 PR TT	KT 202	110,80
I65010121	6.50	- 10		12 PR TT	KT 202	135,50
I75010RS	7.50	- 10		12 PR TT	D 301	183,90
I23910RS	23 x 9	- 10	(225/75-10)	18 PR TT	D 45 S	217,40
I70012141	7.00	- 12		14 PR TT	KT 202	157,30
I2710121412	27 x 10	- 12		14 PR TT	D 45	287,00
I271012	27 x 10	- 12		16 PR TT	Power Trax HD	323,40
I214R	21 x 4			4 PR TT	D 45	71,60
I214RS	21 x 4			4 PR TT	Heidenau L 28	80,20
I23560	23 x 5			6 PR TT	FL 07	98,00
I23561	23 x 5			6 PR TT	FL 05	98,00
I235R	23 x 5			8 PR TT	Heidenau L 28	125,80
I23510	23 x 5			10 PR TT	D 45	112,90
I256	25 x 6			8 PR TT	IC 10	322,00
I67013R6	6.70	- 13	94 L	6 PR TT	Heidenau L 28 / CT 02	167,20
I91451	9	- 14.5		12 PR TL	D 902	310,50
I7001512	7.00	- 15	(30x8-15)	12 PR TT	HF 282	203,20
I7501514	7.50	- 15		14 PR TT	D 45 S	217,20
I8156515	8.15/65	- 15		14 PR TT	BL 13	350,70
I81515141	8.15	- 15	(28x9-15)	14 PR TT	KT 202	227,20
I8151516	8.15	- 15	(28x9-15)	16 PR TT	D 45 S	249,80
I82515141	8.25	- 15		14 PR TT	KT 202	275,60
I8251518	8.25	- 15		18 PR TT	KT 202	329,40
I25015RS	2.50	- 15		16 PR TT	D 45 S	338,20
I25015RS20	2.50	- 15		20 PR TT	HF 283 HD	frei Haus ab 2 Stück 366,70
I3001520	3.00	- 15		20 PR TT	HF 283 A HD	frei Haus ab 2 Stück 481,20
I3212115	32 x 12.1	- 15		24 PR TT	Eurogrip	frei Haus ab 2 Stück 652,10



FL 05



KT 818/HD 2000
D 83 / Skid Power
Eurogrip HD



Xtra Grip



KT 808
T 462



Trac Loader/Chief
HF 702



Chevron



Flotagrip



D 902 / Straße

Bobcat-Reifen / Skid-Loader

EURO

I1885081	18 x 8.50	- 8	6 PR TL	Straße / Non marking	169,00
I5010	5.0	- 10	8 PR TL	T 462	176,50
I1885010	18 x 8.50	- 10	8 PR TL	Skid Power HD	123,40
I208001042	20 x 8.00	- 10	4 PR TL	Titan HD 2000 II	210,20
I57012R	5.70	- 12	4 PR TL	Titan Chevron	182,70
I57012R4	5.70	- 12	6 PR TL	HF 702 HD/D 83 HD	126,20
I238501261	23 x 8.50	- 12	6 PR TL	KT 818 HD	113,20
I2385012	23 x 8.50	- 12	6 PR TL	Titan Trac Loader	199,00
I2385012R8	23 x 8.50	- 12	8 PR TL	Eurogrip HD	146,50
I2385012R121	23 x 8.50	- 12	12 PR TL	Powergrip HD	177,10
I261212	26 x 12.00	- 12	12 PR TL	Skid Power HD	209,50
I2385014R4	23 x 8.50	- 14	4 PR TL	Titan Trac Loader	269,20
I2585014621	25 x 8.50	- 14	6 PR TL	Titan Trac Loader	292,70
I301150145	30 x 11.50	- 14.5	24 PR TL	KT 808 runderneuert*	522,00
I3011501451	30 x 11.50	- 14.5	24 PR TL	KT 818 runderneuert*	550,30
I70015R6	7.00	- 15	6 PR TL	Chevron	235,50
I278501562	27 x 8.50	- 15	6 PR TL	Titan Trac Loader	264,20
I27850158	27 x 8.50	- 15	8 PR TL	KT 818 HD	154,20
I2710501581	27 x 10.50	- 15	8 PR TL	Skid Power HD	210,40
I288501562	28 x 8.50	- 15	6 PR TL	Titan Trac Loader	265,70
I29105015	29 x 10.50	- 15	8 PR TL	Carlisle Trac Chief	335,80
I1256015	12.5/60	- 15 (14,5")	20 PR TT	Flotagrip runderneuert *	522,80
I31155015	31 x 15.50	- 15	10 PR TL	Skid Power HD *	372,60
I12416	12.4	- 16	6 PR TL	Carlisle Trac Chief*	548,40
I10165R8	10	- 16.5	8 PR TL	KT 808	172,40
I10165R81	10	- 16.5	8 PR TL	KT 818 HD	207,20
I10165101	10	- 16.5	10 PR TL	KT 808	196,30
I101651011	10	- 16.5	10 PR TL	KT 818 HD	227,20
I10165121	10	- 16.5	12 PR TL	KT 818 HD	255,90
I12165R	12	- 16.5	8 PR TL	KT 808	224,30
I12165101	12	- 16.5	10 PR TL	KT 808	231,90
I12165121	12	- 16.5	12 PR TL	KT 818 HD	321,50
I311550165	31 x 15.5	- 16.5	8 PR TL	Titan HD 2000 II *	643,10
I3151300165R10	31.5 x 13.00	- 16.5	10 PR TL	Skid Power HD *	407,30
I331550165R121	33 x 15.50	- 16.5	12 PR TL	Titan HD 2000 II *	635,00
I14175121	14	- 17.5	14 PR TL	KT 818 HD *	509,90
I15195121	15	- 19.5	14 PR TL	KT 818 HD *	670,90
I4316202	43 x 16.00	- 20	6 PR TL	Carlisle Xtra Grip*	auf Anfrage

* ab 2 Stck. frei Haus



MP 567



AT 603

MPT-Reifen

EURO

I10075153100	10.0/75	- 15.3	12 PR TL	MP 567		189,60
I1158015314	11.5/80	- 15.3	14 PR TL	MP 567		254,60
I1058018D	10.5/80	- 18	10 PR TL	MPT AT 603		243,50
I105183	10.5	- 18	10 PR TL	MP 567 Unimog	ab 2 Stck frei Haus	auf Anfrage
I12518R	12.5/80	- 18	12 PR TL	MPT AT 603	ab 2 Stck frei Haus	auf Anfrage
I125181	12.5	- 18	12 PR TL	MP 567 Unimog	ab 2 Stck frei Haus	auf Anfrage

Tragfähigkeits - Index (Load-Index) - Tabelle

LI	kg	LI	kg	LI	kg	LI	kg	LI	kg	LI	kg	LI	kg	LI	kg
0	45,0	26	95,0	52	200	78	425	104	900	130	1900	156	4000	182	8500
1	46,2	27	97,5	53	206	79	437	105	925	131	1950	157	4125	183	8750
2	47,5	28	100	54	212	80	450	106	950	132	2000	158	4250	184	9000
3	48,7	29	103	55	218	81	462	107	975	133	2060	159	4375	185	9250
4	50,0	30	106	56	224	82	475	108	1000	134	2120	160	4500	186	9500
5	51,5	31	109	57	230	83	487	109	1030	135	2180	161	4625	187	9750
6	53,0	32	112	58	236	84	500	110	1060	136	2240	162	4750	188	10000
7	54,5	33	115	59	243	85	515	111	1090	137	2300	163	4875	189	10300
8	56,0	34	118	60	250	86	530	112	1120	138	2360	164	5000	190	10600
9	58,0	35	121	61	257	87	545	113	1150	139	2430	165	5150	191	10900
10	60,0	36	125	62	265	88	560	114	1180	140	2500	166	5300	192	11200
11	61,5	37	128	63	272	89	580	115	1215	141	2575	167	5450	193	11500
12	63,0	38	132	64	280	90	600	116	1250	142	2650	168	5600	194	11800
13	65,0	39	136	65	290	91	615	117	1285	143	2725	169	5800	195	12150
14	67,0	40	140	66	300	92	630	118	1320	144	2800	170	6000	196	12500
15	69,0	41	145	67	307	93	650	119	1360	145	2900	171	6150	197	12850
16	71,0	42	150	68	315	94	670	120	1400	146	3000	172	6300	198	13200
17	73,0	43	155	69	325	95	690	121	1450	147	3075	173	6500	199	13600
18	75,0	44	160	70	335	96	710	122	1500	148	3150	174	6700	200	14000
19	77,5	45	165	71	345	97	730	123	1550	149	3250	175	6900	201	14500
20	80,0	46	170	72	355	98	750	124	1600	150	3350	176	7100	202	15000
21	82,5	47	175	73	365	99	775	125	1650	151	3450	177	7300	203	15500
22	85,0	48	180	74	375	100	800	126	1700	152	3550	178	7500	204	16000
23	87,5	49	185	75	387	101	825	127	1750	153	3650	179	7750	205	16500
24	90,0	50	190	76	400	102	850	128	1800	154	3750	180	8000	206	17000
25	92,5	51	195	77	412	103	875	129	1850	155	3875	181	8250	207	17500



KT 802 / A 19
T 7 / 3 Rib



Rib Trac
TD 27 / T 9



TD 65

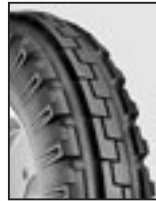

T 10

AS-Front-Reifen

EURO

E708510R6	7.0/85	- 10	6 PR TT	A 19	auf Anfrage
E4001241	4.00	- 12	4 PR TT	KT 802	56,00
E4001244	4.00	- 12	4 PR TT	Rib Trac	116,30
E7001264	7.00	- 12	6 PR TT	Rib Trac	193,30
E8501264	8.50	- 12	6 PR TT	Rib Trac	249,70
E40015427	4.00	- 15	4 PR TT	TD 27	69,80
E5001561	5.00	- 15	4 PR TT	KT 802	79,40
E50015611	5.00	- 15	6 PR TT	Rib Trac	82,40
E75L1562	7.5 L	- 15	6 PR TT	F-2 3 Rib	213,40
E40016R4	4.00	- 16	4 PR TT	Conti T 9	77,50
E45016	4.50	- 16	4 PR TT	Rib Trac	79,90
E5001641	5.00	- 16	6 PR TT	Rib Trac	80,60
E5501661	5.50	- 16	6 PR TT	KT 802	78,90
E5501664	5.50	- 16	6 PR TT	Rib Trac	86,20
E6001661	6.00	- 16	6 PR TT	KT 802	88,80
E6001662	6.00	- 16	6 PR TT	Rib Trac	99,10
E6001664	6.00	- 16	6 PR TT	Conti T9	110,10
E600168	6.00	- 16	8 PR TT	TD 27	163,70
E6501661	6.50	- 16	6 PR TT	KT 802	106,40
E6501662	6.50	- 16	6 PR TT	Rib Trac	128,50
E6501664	6.50	- 16	6 PR TT	Conti T9	124,60
E650168	6.50	- 16	8 PR TT	TD 27	175,70
E7001684	7.00	- 16	8 PR TT	Rib Trac	210,30
E7501664	7.50	- 16	6 PR TT	Rib Trac	148,10
E7501681	7.50	- 16	8 PR TT	KT 802	142,10
E7501684	7.50	- 16	8 PR TT	Rib Trac	158,40
E7501610	7.50	- 16	10 PR TT	TD 27	262,60
E90016101	9.00	- 16	10 PR TT	KT 802	196,80
E10001681	10.00	- 16	8 PR TT	KT 802	218,60
E110016101	11.00	- 16	8 PR TT	KT 802	285,50
E600186	6.00	- 18	6 PR TT	Rib Trac	153,80
E7501881	7.50	- 18	8 PR TT	KT 802	160,20
E7501884	7.50	- 18	8 PR TT	Rib Trac	186,70
E4001941	4.00	- 19	4 PR TT	KT 802	65,50
E4001944	4.00	- 19	4 PR TT	T 10	138,30
E6001961	6.00	- 19	6 PR TT	KT 802	103,70
E6001964	6.00	- 19	6 PR TT	Rib Trac	131,30
E6502064	6.50	- 20	6 PR TT	Rib Trac	162,60
E7502064	7.50	- 20	6 PR TT	Rib Trac	189,60
E7502061	7.50	- 20	8 PR TT	KT 802	192,00

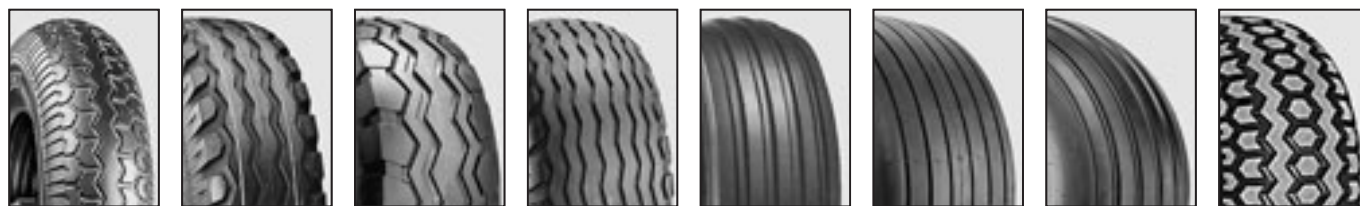

T 991

HF 258 / AW
KT 817 / 816

AF 302

AW 305

Rib
HF 257 AStraight Rib
Rib-REDura Life I-1
Flotation I-1
Farm SpecialistT 536
SL 441

Rib- u. Implementreifen

EURO

J75010125	7.50	- 10	12 PR TT	HF 258		165,20
J7001260	7.00	- 12	6 PR TT	AW		102,50
J200951289101	200/95	- 12	101/89 A8 TL	Trelleborg AF 302	(7.00 - 12)	147,70
J1007512	10.0/75	- 12	8 PR TT	AW		174,00
J1008012101	10.0/80	- 12	10 PR TT	AW		138,10
H2612001243	26 x 12.00	- 12	4 PR TL	Carlisle Straight Rib		220,40
J300651281	300/65	- 12	8 PR TL	Rib		273,90
J2609013	260/90	- 13	121/109 A8 TL	Trelleborg AF 302	(9.00 - 13)	224,30
J20060145105	200/60	- 14.5	10 PR TT	SL 441		137,20
J20060145101	200/60	- 14.5	10 PR TT	Rib HF 257 A		137,20
I30115145R24	30 x 11.50	- 14.5	24 PR TL	Rib runderneuert *		579,00
J5901542	5.90	- 15	4 PR TL	Titan Dura Life I-1		184,40
J6701562	6.70	- 15	6 PR TT	Flotation I-1		120,60
J100015	10.00	- 15	18PR TT	AW*		auf Anfrage
J1115	11 L	- 15	8 PR TL	Implement I-1		170,80
J215651565	215/65	- 15	6 PR TT	Multi Rib		175,00
J3113501562	31 x 13.50	- 15	8 PR TL	Carlisle Farm Specialist		393,30
J3113501582	31 x 13.50	- 15	8 PR TL	Titan Flo Trac Rib HF 1		393,30
J260701532	260/70	- 15.3	126/114 A8 TL	Trelleborg AW 305	(10.0/75 - 15.3)	176,90
J260701533	260/70	- 15.3	131/119 A8 TL	Trelleborg AW 305	(10.0/75 - 15.3)	233,40
J1007515101	10.0/75	- 15.3	10 PR TL	KT 817 AW		125,20
J1007515121	10.0/75	- 15.3	12 PR TL	KT 817 AW		133,90
J10075153141	10.0/75	- 15.3	14 PR TL	KT 817 AW		142,80
J1158015121	11.5/80	- 15.3	12 PR TL	KT 816 AW		166,00
J1158015141	11.5/80	- 15.3	14 PR TL	KT 816 AW		181,40
J11580153145	11.5/80	- 15.3	18 PR TL	KT 816 AW		235,80
J300801532	300/80	- 15.3	141/128 A8 TL	Trelleborg AW 305	(11.5/80 - 15.3)	260,80
J1258015314	12.5/80	- 15.3	14 PR TL	HF 258 AW		244,30
J32075153	320/80	- 15.3	143/130 A8 TL	Trelleborg AW 305	(12.5/80 - 15.3)	335,60
J28060155145	280/60	- 15.5	14 PR TT	Trelleborg T 478		auf Anfrage
J40060155140	400/60	- 15.5	147 A8 14 PR TL	HF 258*		373,70
J40060155105	400/60	- 15.5	145 A8 TL	Trelleborg T 478		497,90
J6001661	6.00	- 16	6 PR TT	AW		108,40
J700168	7.00	- 16	8 PR TT	D 63		143,00
J18090161	180/90	- 16	100/88 A8 TL	Trelleborg AF 302	(6.00 - 16)	142,20
J19090161	190/90	- 16	108/96 A8 TL	Trelleborg AF 302	(6.50 - 16)	156,80
J20090161	200/90	- 16	111/98 A8 TL	Trelleborg AF 302	(7.00 - 16)	160,50
J7501612	7.50	- 16	12 PR TT	AW		148,80
J21095161	210/95	- 16	120/107 A8 TL	Trelleborg AF 302	(7.50 - 16)	191,50
J105651610	10.5/65	- 16	10 PR TL	AW		188,10
J105651614	10.5/65	- 16	14 PR TT	AW		208,10
J26070161	260/70	- 16	134/122 A8 TL	Trelleborg AW 305	(10.5/65 - 16)	233,40
J1305516141	13.0/55	- 16	14 PR TL	AW		292,80

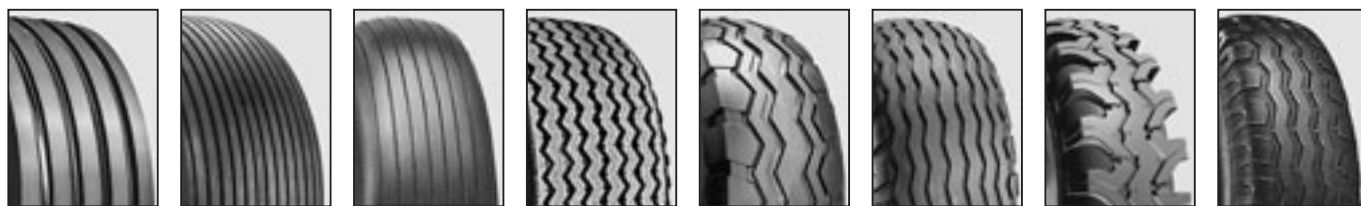

T 448
Flo Trac Rib HF 1

Multi Rib

Implement I-1

T 478

AF 302

AW 305
AW 708

D 63

AW

Rib- u. Implementreifen

EURO

J34055165	340/55	- 16	140/127 A8 TL	Trelleborg AW 305	(13.0/55 - 16)	353,80
J1307516	13.0/75	- 16	10 PR TL	AW		auf Anfrage
J1406516145	14.0/65	- 16	14 PR TL	AW		auf Anfrage
J3606516	360/65	- 16	148/135 A8 TL	Trelleborg AW 305	(14.0/65 - 16)	373,30
J36070161	360/70	- 16	137/124 A8 TL	Trelleborg AW 305	(13.0/75 - 16)	311,90
J165161142	16.5 L	- 16.1	14 PR TL	Titan HI-Flotation I-1 *		auf Anfrage
J15055171053	15.0/55	- 17	12 PR TL	AW		auf Anfrage
J3805517145	380/55	- 17	138/125 A8 TL	Trelleborg AW 305*	(15.0/55 - 17)	366,60
J1904517145	19.0/45	- 17	14 PR TL	AW 708*		auf Anfrage
J4804517	480/45	- 17	146/134 A8 TL	Trelleborg AW 305 *	(19.0/45 - 17)	582,90
J10518107	10.5/80	- 18	10 PR TL	AW		auf Anfrage
J1258018125	12.5/80	- 18	12 PR TL	AW *		auf Anfrage
J1258018165	12.5/80	- 18	16 PR TL	AW *		auf Anfrage
J130651814	13.0/65	- 18	16 PR TL	AW *		auf Anfrage
J1507018125	15.0/70	- 18	12 PR TL	AW *		auf Anfrage
J80019	8.00	- 19	10 PR TT	AW		284,50
J75020	7.50	- 20	8 PR TT	AW		210,20
J1607020	16.0/70	- 20	12 PR TT	AW *		auf Anfrage

* ab 2 Stck. frei Haus



Reifendichtgel

Überzeugen Sie sich selbst von der Dichtkraft unseres Pannenschutzgels.

- Der Pannenschutz
- für schlauch- und schlauchlose Reifen
- schützt dauerhaft vor Reifenpannen
- schließt und dichtet Einstichslöcher bis zu 10 mm Einstichsobjekt sofort ab

EURO

REIFENDICHTGEL1L	1 Liter Reifendichtgel	Flasche	Nettopreis	11,20
REIFENDICHTGEL	25 Liter Reifendichtgel	Kanister	Nettopreis	195,00
HANDPUMPE	Handpumpe für Kanister		Nettopreis	85,00



3 Rib
KT 802



Multi Rib / M3
T 510 / C 737
KT 303 / HF 217



KT 501



Straight Rib
A 9



Multi Rib



Turf Glide



Farm I - 1

Heuwenderreifen

EURO

H3004RS	3.00	- 4	4 PR TT	3 Rib Reifen		19,70
H4004RS	4.00	- 4	4 PR TT	3 Rib Set	incl. Schlauch	26,20
H114004R	11 x 4.00	- 4	2 PR TL	KT 303		34,40
H11744	11 x 7.00	- 4	4 PR TT	HF 217		61,30
H1174R4	11 x 7.00	- 4	4 PR TT	Conti M3		88,30
H114005R4	11 x 4.00	- 5	4 PR TL	KT 303		35,40
H1240054	12 x 4.00	- 5	4 PR TL	R-810 Straight Rib		91,30
M3506RS401	3.50	- 6	4 PR TT	KT 501 Rille Set	incl. Schlauch	22,90
H3506RS	3.50	- 6	4 PR TT	KT 802 3 Rib Set	incl. Schlauch	27,40
H1406R6	140	- 6	6 PR TT	Trelleborg T 510		64,00
H140610	140	- 6	10 PR TT	Trelleborg T 510		145,10
H135006RS	13 x 5.00	- 6	4 PR TT	KT 303 Set	incl. Schlauch	41,10
H1350066	13 x 5.00	- 6	6 PR TT	KT 303		43,50
H136506RS	13 x 6.50	- 6	4 PR TT	KT 303 Set	incl. Schlauch	44,20
H1365066RS	13 x 6.50	- 6	6 PR TT	KT 303		47,90
H156006RS	15 x 6.00	- 6	4 PR TT	KT 303 Set	incl. Schlauch	43,40
H1560066	15 x 6.00	- 6	6 PR TT	KT 303		53,10
H15600610	15 x 6.00	- 6	10 PR TT	KT 303 HD		61,70
H220506	220/50	- 6	73 A8 TT	Trelleborg T 510		83,30
M3508RS401	3.50	- 8	4 PR TT	KT 501 Rille Set	incl. Schlauch	27,30
H3508RS	3.50	- 8	4 PR TT	KT 802 3 Rib Set	incl. Schlauch	30,80
H4008RS	4.00	- 8	4 PR TT	KT 802 3 Rib Set	incl. Schlauch	41,50
H166508RS	16 x 6.50	- 8	4 PR TT	KT 303 Set	incl. Schlauch	46,10
H16650861	16 x 6.50	- 8	6 PR TT	KT 303 Set	incl. Schlauch	49,00
H166508101	16 x 6.50	- 8	10 PR TT	KT 303 Set	incl. Schlauch	64,00
H16950861	16 x 9.50	- 8	6 PR TT	C 737		76,30
H188508RS	18 x 8.50	- 8	4 PR TL	KT 303		71,00
H18850810	18 x 8.50	- 8	10 PR TL	KT 303		86,20
H189508RS	18 x 9.50	- 8	4 PR TL	KT 303		84,50
H18950861	18 x 9.50	- 8	6 PR TL	KT 303		101,60
H220458	220/45	- 8	70 A8 TL	Trelleborg T 510		102,40
H4009	4.00	- 9	4 PR TT	Carlisle Farm I - 1		114,40
H4001041	4.00	- 10	4 PR TT	KT 802 3 Rib Set	incl. Schlauch	55,50
H45010	4.50	- 10	4 PR TT	A 9 / Rille		68,80
H2010001043	20 x 10.00	- 10	4 PR TL	Carlisle Straight Rib (Turf Glide)		160,80
H20100010R4	20 x 10.00	- 10	4 PR TL	Carlisle Multi Rib		174,40



KT 805 / HF 271
Snow Hog
QD 114



HF 279



HF 270



X-Trac



Badlands



Fast Trax

Schneefräsenreifen

EURO

Q41042	4.10	- 4	2 PR TL	KT 805	28,30
Q410421	4.10	- 4	2 PR TL	Carlisle Snow Hog	34,00
Q410622	4.10	- 6	2 PR TL	KT 805	33,10
Q4106221	4.10	- 6	2 PR TL	Carlisle Snow Hog	39,30
Q1340062	13 x 4.00	- 6	2 PR TL	Carlisle X-Trac	44,90
Q13500622	13 x 5.00	- 6	2 PR TL	KT 805	48,80
Q13500621	13 x 5.00	- 6	2 PR TL	HF 279	49,00
Q1350062	13 x 5.00	- 6	2 PR TL	Carlisle Snow Hog	51,50
Q13500623	13 x 5.00	- 6	2 PR TL	Carlisle X-Trac	51,70
Q14400621	14 x 4.00	- 6	2 PR TL	HF 270	56,40
Q15500521	15 x 5.00	- 6	2 PR TL	KT 805	51,60
Q15500623	15 x 5.00	- 6	2 PR TL	Carlisle Snow Hog	58,50
Q1550062	15 x 5.00	- 6	2 PR TL	Carlisle X-Trac	63,40
Q165506	16 x 5.50	- 6	2 PR TL	KT 805	58,10
Q480822	4.80/4.00	- 8	2 PR TL	KT 805	50,90
Q480823	4.80	- 8	2 PR TL	Carlisle Snow Hog	53,10
Q4808	4.80	- 8	2 PR TL	Carlisle X-Trac	56,60
Q16650822	16 x 6.50	- 8	2 PR TL	KT 805	63,60
Q16650821	16 x 6.50	- 8	2 PR TL	HF 279	67,50
Q1665082	16 x 6.50	- 8	2 PR TL	Carlisle X-Trac	69,30
Q16650823	16 x 6.50	- 8	2 PR TL	Carlisle Snow Hog	72,40
Q1865084	18 x 6.50	- 8	4 PR TL	QD 114	83,90
Q18650843	18 x 6.50	- 8	4 PR TL	Carlisle Snow Hog	101,20
Q18950843	18 x 9.50	- 8	4 PR TL	Carlisle Badlands	122,70
Q18110010	18 x 11.00	- 10	4 PR TL	Carlisle Fast Trax	156,00

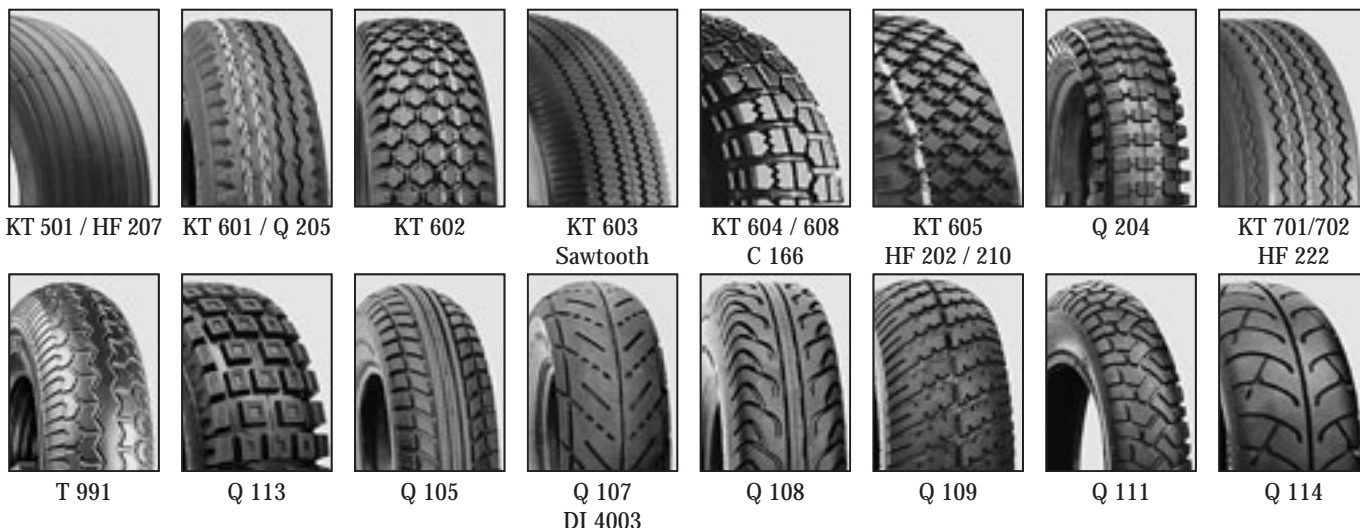

Kleinreifen

EURO

M6114	6 x 1 1/4		2 PR TT	HF 207		19,80
M61142	6 x 1 1/4		2 PR TT	Q 101		19,80
M7134RS	7 x 1 3/4		2 PR TT	HF 207		20,80
M20050RS201	2.00	- 50 (8 x 2)	2 PR TT	KT 501 Set	incl. Schlauch	15,30
M200506	2.00	- 50 (8 x 2)	6 PR TT	KT 501		19,70
M22012050R2	220/120	- 50 (8 1/2 x 2)	4 PR TT	Q 105		20,40
M2503RS401	2.50	- 3 (2.10- 65)	4 PR TT	HF 207		20,10
M25044	2.50	- 4	4 PR TT	Q 120 U-Lug		18,00
M2504RS451	2.80/2.50	- 4	4 PR TT	KT 601 Set	incl. Schlauch	22,30
M250441	2.80/2.50	- 4	4 PR TT	Q 109		19,50
K26085RS	3.00	- 4 (260 x 85)	2 PR TT	KT 501 Set	incl. Schlauch	14,90
K26085BS	3.00	- 4 (260 x 85)	2 PR TT	KT 605 Set	incl. Schlauch	14,90
M3004RS401	3.00	- 4 (260 x 85)	4 PR TT	KT 501 Set	incl. Schlauch	15,40
M3004RS473	3.00	- 4 (260 x 85)	4 PR TT	KT 605 Set	incl. Schlauch	15,40
M300441	3.00	- 4 (260 x 85)	4 PR TT	Q 107		19,30
M300442	3.00	- 4 (260 x 85)	4 PR TT	DI 4003		19,30
M30044	3.00	- 4 (260 x 85)	4 PR TT	Q 113		23,80
M3004RS673	3.00	- 4 (260 x 85)	6 PR TT	KT 605 Set	incl. Schlauch	22,50
M30046	3.00	- 4 (260 x 85)	6 PR TT	Trelleborg T 991		34,00
M4004RS401	4.00	- 4	4 PR TT	KT 501 Set	incl. Schlauch	23,00
M4004RS473	4.00	- 4	4 PR TT	HF 210 Set	incl. Schlauch	24,70
M40044	4.00	- 4	4 PR TL	Q 125		26,00
M4004RS602	4.00	- 4	6 PR TT	KT 501 Set	incl. Schlauch	32,90
M4004RS673	4.00	- 4	6 PR TT	HF 210 Set	incl. Schlauch	33,70
M400465	4.00	- 4	6 PR TT	Trelleborg T 991		59,30
M4103504411	4.10/3.50	- 4	4 PR TT	KT 602		24,10
M4103504412	4.10/3.50	- 4	4 PR TT	KT 603		24,10
M4103504612	4.10/3.50	- 4	6 PR TT	KT 602		32,60
M4103504613	4.10/3.50	- 4	6 PR TT	KT 603		32,60
R410465	4.10/3.50	- 4	6 PR TT	Trelleborg T 539		60,80
M40054	4.00	- 5	4 PR TT	Q 108		37,90
M400541	4.00	- 5	4 PR TT	C-154		47,90
M410350541	4.10/3.50	- 5	4 PR TT	KT 602		29,50
M4103505411	4.10/3.50	- 5	4 PR TT	KT 603		29,50



Q 120
U-Lug



Q 125



Q 203/207



KT 611



KT 928



HF 216



C 154



Aero Trainer

Kleinreifen

EURO

M1240054	12 x 4.00	- 5	4 PR TT	Q 113		41,50
Y5005640	5.00	- 5	6 PR TT	Aero Trainer		158,70
M10225	2.00	- 6 (10 x 2)	2 PR TT	HF 207		22,30
M10242	2.00	- 6 (10 x 2)	4 PR TT	Q 111		22,30
M2506RS4	2.50	- 6	4 PR TT	HF 216		22,90
M3506RS401	3.50	- 6	4 PR TT	KT 501 Set	incl. Schlauch	22,90
M350641	3.50	- 6	4 PR TT	HF 202		27,70
M4006RS401	4.00	- 6	4 PR TT	HF 207 Set	incl. Schlauch	27,30
M40064	4.00	- 6	4 PR TT	KT 608		39,10
M40066	4.00	- 6	6 PR TT	KT 501 Set	incl. Schlauch	33,20
M400665	4.00	- 6	6 PR TT	Trelleborg T 991		57,60
M410350641	4.10/3.50	- 6	4 PR TT	KT 602		28,50
M4103506411	4.10/3.50	- 6	4 PR TT	KT 603		28,50
M4103506413	4.10/3.50	- 6	4 PR TT	Q 114		33,90
M4103506612	4.10/3.50	- 6	6 PR TT	KT 602		35,00
M410350661	4.10/3.50	- 6	6 PR TT	KT 603		35,00
A41035065	4.10/3.50	- 6	57 J TT	Trelleborg T 533		64,60
M5304506R452	5.30/4.50	- 6	4 PR TT	C-166		48,70
M530450662	5.30/4.50	- 6	6 PR TT	HF 222		50,90
M5304506R6	5.30/4.50	- 6	6 PR TT	Carlisle Sawtooth		81,10
M2258RS2121	12 1/2 x 2 1/4	(2.25 - 8)	2 PR TT	KT 611		11,60
M2258RS214	12 1/2 x 2 1/4	(2.25 - 8)	2 PR TT	Q 203		12,90
M2258RS2122	12 1/2 x 2 1/4	(2.25 - 8)	4 PR TT	KT 611		15,60
M2258RS214V	12 1/2 x 2 1/4	(2.25 - 8)	4 PR TT	Q 203		21,30
M1212250	12 1/2 x 2.50		2 PR TT	Q 205		26,00
M1212275	12 1/2 x 2.75		2 PR TT	Q 204		28,80
M2508RS411	2.50	- 8	4 PR TT	HF 216		17,80
P3008R1	3.00	- 8	4 PR TT	KT 928		21,90
M3508RS401	3.50	- 8	4 PR TT	KT 501 Set	incl. Schlauch	27,30
A3508RS4	3.50	- 8	4 PR TT	KT 928		29,80
M400842	4.00	- 8 (400 x 100)	4 PR TL	KT 501		14,90
K400100RS	4.00	- 8 (400 x 100)	4 PR TT	KT 501 Set	incl. Schlauch	15,70
M400845	4.00	- 8 (400 x 100)	4 PR TT	KT 601		31,20
M4008RS45211	4.00	- 8 (400 x 100)	4 PR TT	KT 602 Set	incl. Schlauch	28,40
M4008RS601	4.00	- 8 (400 x 100)	6 PR TT	KT 501 Set	incl. Schlauch	26,90
M4008RS604	4.00	- 8 (400 x 100)	6 PR TT	KT 602 Set	incl. Schlauch	37,40
M400865	4.00	- 8 (400 x 100)	6 PR TT	Trelleborg T 991		42,60
A5008RS6	5.00	- 8	77 M 6 PR TT	KT 701 Set	incl. Schlauch	59,60
M600942	6.00	- 9	4 PR TT	KT 702		78,60
A6009RS6	6.00	- 9	84 L 6 PR TT	KT 702 Set	incl. Schlauch	98,30
A6009RS10	6.00	- 9	94 L 10 PR TT	KT 702 Set	incl. Schlauch	127,10
M162125RS	16 x 2.125		2 PR TT	Q 210		18,60
M16250	16 x 2.50		2 PR TT	Q 207		30,80



HF 207
C 179



HF 210



TK 269



Q 101



Q 105



Q 108



S 09
HF 111



DI 4002

Orthopädie/Graue Reifen

EURO

O61142RS	6	- 1 1/4	2 PR TT	Q 101	19,90
O6114RS	6	- 1 1/4	2 PR TT	HF 207	21,80
O7134RS	7	- 1 3/4	2 PR TT	HF 207	23,30
O8114RS	8	- 1 1/4	2 PR TT	HF 207	24,80
O20050RS	200	- 50 (8 x 2)	2 PR TT	HF 207	16,30
O22050RS1	220/120	- 50 (8 1/2 x 2)	2 PR TT	Q 105	26,60
O2503RS	2.50	- 3	4 PR TT	TK 269	26,90
O2504	2.80/2.50	- 4	4 PR TT	HF 215	31,60
O3004RS	3.00	- 4	4 PR TT	HF 207	32,60
O3004BS	3.00	- 4	4 PR TT	DI 4002	32,60
O4004RS	4.00	- 4	4 PR TT	HF 210	40,50
O93504	9 x 3.50	- 4	4 PR TT	C-203	38,70
O3005	3.00	- 5	4 PR TT	C 920	51,40
O4005	4.00	- 5	4 PR TT	C 154	45,20
O40052	4.00	- 5	42 B 4 PR TT	Q 108	43,80
O4103505RS	4.10/3.50	- 5	4 PR TT	HF 210	38,40
O102RS	2.00	- 6 (10 x 2)	2 PR TT	HF 207	25,60
O10242	2.00	- 6 (10 x 2)	4 PR TT	Q 111	25,60
O4103506RS	4.10/3.50	- 6	4 PR TT	HF 210	40,40
O135006R	13 x 5.00	- 6	4 PR TT	C 165	51,40
O125214RS	2.25	- 8 (12 1/2 x 2 1/4)	2 PR TT	S 09	23,00
O125214RSV	2.25	- 8 (12 1/2 x 2 1/4)	4 PR TT	S 09 verstärkt	26,10
O3008RS	3.00	- 8	2 PR TT	C 179	42,20
O3008BS	3.00	- 8	4 PR TT	DI 4002	45,60
O4008RS	4.00	- 8	4 PR TT	HF 207	45,30
O4008BS	4.00	- 8	4 PR TT	C 168	61,80
O300102	3.00	- 10	4 PR TT	C 131	65,10
O16134RS	16	- 1 3/4 (16 x 1.75)	2 PR TT	HF 160	26,80
O16218RS	16	- 2 1/8 (16 x 2.125)	2 PR TT	C 713	28,70
O202RS	20	- 2 (2-16) (54-428)	2 PR TT	S 09	31,90
O202RS2	20	- 2 (2-16) (54-406)	2 PR TT	C 109	36,90
O20218RS	20	- 2 1/8 (20 x 2.125)	2 PR TT	HF 143	31,70
O22138RS	22	- 1 3/8	2 PR TT	HF 111	30,80
O241RS	24	- 1	2 PR TT	C 109	37,60
O24138RS	24	- 1 3/8	2 PR TT	HF 111	28,40
O24138114	24	- 1 3/8 x 1 1/4	2 PR TT	HF 853	28,90

Montagegerät



Kopf



komplett

Für einfache und schnelle Montage für Reifen von 3" - 16.5" handlich und preisgünstig



CH 5



Aufsatzhorn

			EURO
MONTAGEGERÄT	Montagegerät Kopf	Nettopreis	175,00
MONTAGEGERÄTEFUß	Montagegerät Fuß	Nettopreis	165,00
	Montagegerät komplett	Nettopreis	340,00
REIFENFÜLLER CH-5	Reifendruckluftfüller CH-5	Cheetah, 22 Liter Stahl	Nettopreis 214,00
REIFENFÜLLER CH-13	Reifendruckluftfüller CH-13	Cheetah, 49 Liter Aluminium	Nettopreis 449,00
REIFENHORN	Aufsatzhorn für CH-5	klein	Nettopreis 99,00
REIFENHORN 2	Aufsatzhorn für CH-10	groß	Nettopreis 199,00



KT 101



KT 108



KT 109



KT 123



KT 165



KT 1212



KT 1718



HF 244



Knobby
K 02 / HF 240



QD 110
HF 240 A



QD 116



Turf Tamer
Knobby II



C 864



Badlands rear
KT 166



Badlands front



DI 2006
DI 2009

ATV-Reifen

EURO

V1457064	145/70	- 6	16 N TL	KT 109	32,40
T1457064	145/70	- 6	16 B TL	QD 116	43,60
V14570623	145/70	- 6	2 PR TL	Carlisle Knobby	46,60
V167722	16 x 7	- 7	2 PR TL	HF 277	60,40
V1680072	16 x 8.00	- 7	2 PR TL	QD 110	49,70
V1687212	16 x 8.00	- 7	17 B TL	QD 116	49,70
V1687211	16 x 8.00	- 7	31 L TL	KT 1718	49,70
V168721	16 x 8.00	- 7	16 F TL	HF 240 A	65,90
V187721	18 x 7	- 7	10 F TL	HF 247	83,50
V18700721	18 x 7	- 7	2 PR TL	C 864	88,10
V1980072	19 x 8	- 7	2 PR TL	HF 277	86,50
V145708	145/70	- 8	52 F TT	K 02 Baby Buggy	61,90
V166823	16 x 6	- 8	2 PR TL	Carlisle Knobby	47,00
V167008	16 x 7.00	- 8	4 PR TL	KT 123	48,80
V18950821	18 x 9.50	- 8	31 N TL	KT 108	64,60
V18950841	18 x 9.50	- 8	31 N TL	KT 123	68,20
V189508211	18 x 9.50	- 8	31 N TL	KT 1718	72,00
V189508212	18 x 9.50	- 8	31 N TL	KT 168	75,70
V18950811	18 x 9.50	- 8	31 N TL	KT 166	78,20
V189508	18 x 9.50	- 8	31 N TL	KT 1212	80,10
V189508201	18 x 9.50	- 8	20 F TL	DI-2006 Easy Trail	86,20
V18950820	18 x 9.50	- 8	20 F TL	HF 247	87,40
V1895082	18 x 9.50	- 8	20 F TL	HF 240 A Knobby	87,80
V18950823	18 x 9.50	- 8	2 PR TL	Carlisle Knobby	92,90
V18950822	18 x 9.50	- 8	6 PR TL	Carlisle Turf Tamer	124,90
V1811821	18 x 11	- 8	2 PR TL	HF 245	97,30
V1811823	18 x 11	- 8	2 PR TL	Carlisle Badlands	109,30
V1811822	18 x 11	- 8	6 PR TL	Carlisle Turf Tamer	137,40
V1970083	19 x 7.00	- 8	31 N TL	KT 109	67,70
V19700845	19 x 7.00	- 8	31 N TL	KT 1718	69,30
V19700846	19 x 7.00	- 8	31 N TL	KT 168	70,70

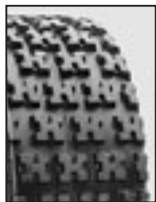

KT 112
Slasher rear



KT 168



KT 177



HF 243



HF 246



HF 247



HF 277



DI 2001



DI 2013



C 826
Compass Terra



C 829



C 865



Fast Trekker
rear



Fast Trekker
front / ATT 902



Trail Wolf



4-Max

ATV-Reifen

EURO

V19700822	19 x 7.00	- 8	31 N TL	KT 1212	71,10
V19700823	19 x 7.00	- 8	31 N TL	KT 165	71,10
V19700821	19 x 7	- 8	13 F TL	HF 247	73,80
V1970082	19 x 7R	- 8	13 F TL	HF 277	78,30
V197008	19 x 7	- 8	13 F TL	HF 246	78,70
V197923	19 x 7	- 8	2 PR TL	Carlisle Trail Wolf	79,40
V1970081	19 x 7R	- 8	23 F TL	HF 277	81,90
V198823	19 x 8	- 8	2 PR TL	Carlisle Trail Wolf	87,20
V207008R4	20 x 7.00	- 8	23 N TL	KT 101	61,10
V207008R	20 x 7.00	- 8	2 PR TL	HF 246	78,50
V2078231	20 x 7	- 8	6 PR TL	Carlisle Trail Wolf	85,80
V2070082	20 x 7.00	- 8	16 J TL	C 829	100,50
V207822	20 x 7	- 8	6 PR TL	Titan Fast Trekker	160,90
V208008	20 x 8.00	- 8	32 N TL	HF 247	86,10
V209008R2	20 x 9.00	- 8	2 PR TL	C 865	116,20
V209508	20 x 9.50	- 8	37 L TL	KT 1718	91,10
V201000822	20 x 10	- 8	6 PR TL	Titan Fast Trekker	119,80
V20110084	20 x 11.00	- 8	36 L TL	KT 112 Slasher	94,20
V20110082	20 x 11.00	- 8	2 PR TL	KT 177	105,70
V2011822	20 x 11	- 8	6 PR TL	Carlisle Trail Wolf	127,60
V2011823	20 x 11	- 8	2 PR TL	Carlisle Badlands	134,40
V217008	21 x 7.00	- 8	28 L TL	KT 1718	72,10
V219008R2	21 x 9.00	- 8	26 J TL	C 829	138,30
V21108422	21 x 10.00	- 8	38 L TL	KT 112 Slasher	94,70
V211084	21 x 10	- 8	30 F TL	HF 247	107,90
V2110842	21 x 10	- 8	30 F TL	DI 2001	115,20
V211083	21 x 10	- 8	35 G TL	HF 247	150,00
V21120082	21 x 12.00	- 8	2 PR TL	HF 240	97,50
V2112008	21 x 12.00	- 8	2 PR TL	HF 243	135,00
V229827	22 x 9	- 8	2 PR TL	Good Year ATT 902	174,00
V221000811	22 x 10	- 8	32 J TL	DI 2013	133,00
V2211008R4	22 x 11.00	- 8	43 L TL	KT 101	90,60
V2211841	22 x 11.00	- 8	43 L TL	KT 102	117,40
V2211823	22 x 11	- 8	2 PR TL	Carlisle Knobby	121,10

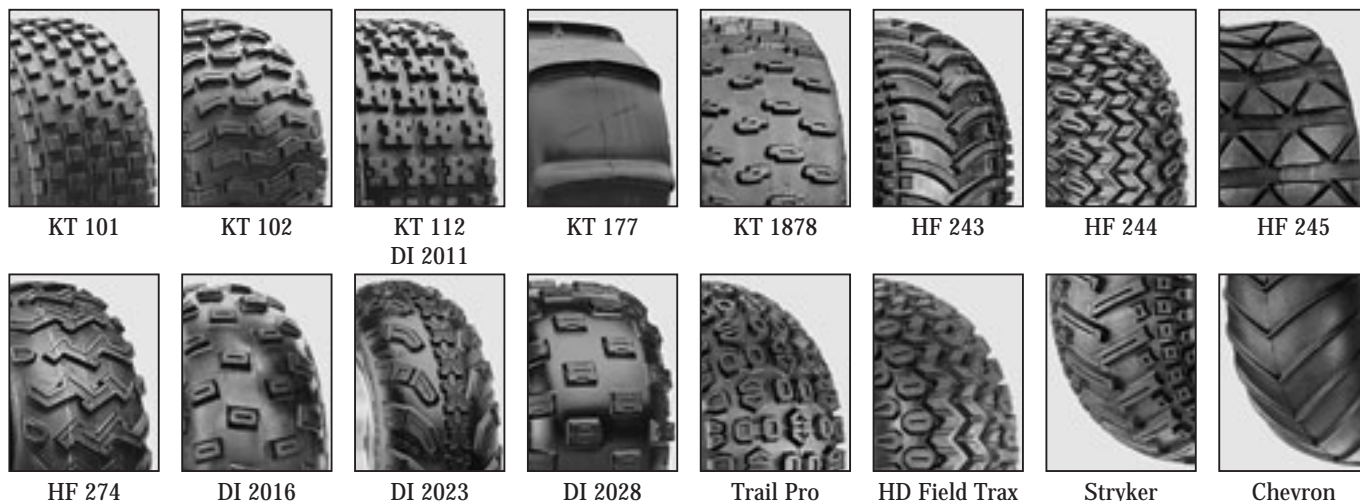

ATV-Reifen

EURO

V22118231	22 x 11	- 8	2 PR TL	Carlisle Stryker	169,30
V22110082	22 x 11	- 8	48 J TL	C 828	179,90
V22120084	22 x 12.00	- 8	46 L TL	KT 101	96,20
V221200841	22 x 12.00	- 8	46 L TL	KT 102	122,50
V2212822	22 x 12	- 8	6 PR TL	Carlisle HD Field Trax	178,90
V225108221	22.5 x 10	- 8	6 PR TL	Carlisle HD Field Trax	214,40
V199509	19 x 9.50	- 9	21 J TL	DI 2009	88,50
V209509	20 x 9.50	- 9	23 J TL	DI 2024	130,60
V20100092	20 x 10.00	- 9	34 L TL	KT 1878	103,70
V20100093	20 x 10R	- 9	39 J TL	DI 2028	126,40
V201000912	20 x 10	- 9	34 J TL	DI 2016	152,00
V2010922	20 x 10	- 9	6 PR TL	Titan Fast Trekker	181,80
V201100941	20 x 11.00	- 9	38 N TL	KT 112 Slasher	105,10
V2011009R21	20 x 11.00	- 9	2 PR TL	KT 177	114,50
V20119231	20 x 11	- 9	6 PR TL	Carlisle Trail Wolf	123,60
V20110093	20 x 11R	- 9	43 J TL	DI 2028	129,60
V20119	20 x 11	- 9	2 PR TL	HF 245	136,00
V20110094	20 x 11	- 9	38 N TL	DI 2011	136,70
V2011009R2	20 x 11.00	- 9	2 PR TL	C 826	143,70
V201100942	20 x 11	- 9	43 N TL	DI 2011	151,70
V2011922	20 x 11	- 9	6 PR TL	Carlisle Turf Tamer	156,80
V218009221	21 x 8	- 9	2 PR TL	HF 244	116,90
V228923	22 x 8	- 9	2 PR TL	Carlisle 4-Max	107,80
V22100094	22 x 10.00	- 9	39 L TL	KT 168	114,30
V22100095	22 x 10	- 9	39 J TL	C 828	183,50
V2211009R4	22 x 11.00	- 9	4 PR TL	KT 168	117,80
V2211009R2	22 x 11.00	- 9	48 N TL	C 828	153,90
V221100923	22 x 11.00	- 9	4 PR TL	Carlisle Badlands	158,80
V22119231	22 x 11	- 9	2 PR TL	Carlisle Stryker	169,80
V2211923	22 x 11	- 9	2 PR TL	Carlisle Trail Pro	173,90
V2512009R4	25 x 12.00	- 9	51 L TL	KT 102	130,60
V2512009R42	25 x 12.00	- 9	51 L TL	KT 103	133,70
V251200942	25 x 12.00	- 9	51 L TL	KT 168	147,10
V2512009R2	25 x 12.00	- 9	2 PR TL	HF 240	150,50



ATV-Reifen

EURO

V2512009221	25 x 12.00	- 9	2 PR TL	HF 243	172,70
V251200921	25 x 12.00	- 9	56 N TL	C 828	184,30
V2512923	25 x 12	- 9	2 PR TL	Carlisle Knobby	160,80
V25129233	25 x 12	- 9	6 PR TL	Carlisle Trail Wolf	165,30
V25129231	25 x 12	- 9	2 PR TL	Carlisle Stryker	174,90
V2513922	25 x 13	- 9	6 PR TL	Carlisle HD Field Trax	208,40
V251300921	25 x 13.00	- 9	47 J TL	C 828	209,00
V25135094	25 x 13.50	- 9	4 PR TL	HF 274	200,70
V18111022	18 x 11	- 10	6 PR TL	Titan Fast Trekker	162,00
V1960010	19 x 6	- 10	14 J TL	DI 2023	80,00
V2070010	20 x 7R	- 10	14 J TL	HF 277	82,60
V20700101	20 x 7	- 10	14 J TL	DI 2024	94,10
V201000101	20 x 10	- 10	48 L TL	KT 1868	91,70
V20101022	20 x 10	- 10	6 PR TL	Titan Fast Trekker	185,40
V2011001041	20 x 11.00	- 10	36 L TL	KT 112 Slasher	114,50
V201100102	20 x 11.00	- 10	2 PR TL	KT 177	115,60
V20111023	20 x 11	- 10	6 PR TL	Carlisle Trail Wolf	140,50
V20111062	20 x 11.00	- 10	2 PR TL	Carlisle Badlands	151,40
V20111022	20 x 11	- 10	6 PR TL	Carlisle Turf Tamer	158,20
V20110010R2	20 x 11.00	- 10	2 PR TL	HF 245	170,40
V2170010411	21 x 7.00	- 10	36 N TL	KT 102	74,60
V21700104	21 x 7.00	- 10	36 N TL	KT 111 Slasher	76,90
V21700101	21 x 7.00	- 10	36 N TL	KT 1868	79,70
V2170010	21 x 7.00	- 10	36 N TL	KT 1898	82,50
V2170010R	21 x 7.00	- 10	2 PR TL	HF 244	96,20
V21710421	21 x 7	- 10	25 F TL	DI 2002	107,30
V217001041	21 x 7	- 10	4 PR TL	HF 246	109,90
V2171042	21 x 7	- 10	18 F TL	HF 247	110,20
V217104221	21 x 7R	- 10	30 J TL	DI 2027	113,70
V2171023	21 x 7	- 10	6 PR TL	Carlisle 4-Max	114,50
V217104211	21 x 7	- 10	25 J TL	DI 2004	121,80
V217001064	21 x 7	- 10	25 J TL	DI 2017	128,50
V217104	21 x 7	- 10	25 N TL	HF 247	135,00
V2170010R2	21 x 7	- 10	25 N TL	DI 2012	136,50
V21710231	21 x 7	- 10	6 PR TL	Carlisle Trail Wolf	137,80



ATV-Reifen

					EURO
V2170010R3	21 x 7	- 10	30 N TL	DI 2012	141,30
V2171022	21 x 7	- 10	6 PR TL	Titan Fast Trekker	160,60
V2190010	21 x 9.00	- 10	31 L TL	KT 105	109,60
V2110101	21 x 10	- 10	36 J TL	DI 2004	132,80
V22700102	22 x 7	- 10	21 J TL	DI 2003	94,70
V227105	22 x 7	- 10	28 N TL	HF 247	116,10
V22710	22 x 7	- 10	28 N TL	DI 2012	117,90
V2271041	22 x 7	- 10	24 J TL	DI 2015	121,20
V2271023	22 x 7	- 10	2 PR TL	Carlisle Trail Wolf	126,60
V22800104	22 x 8.00	- 10	36 L TL	KT 121	73,90
V228001041	22 x 8.00	- 10	36 L TL	KT 102	86,00
V22800101	22 x 8.00	- 10	36 L TL	KT 1712	88,00
V2280010411	22 x 8.00	- 10	36 L TL	KT 111 Slasher	90,80
V2280010R4	22 x 8.00	- 10	4 PR TL	HF 246	103,50
V2281023	22 x 8	- 10	2 PR TL	Carlisle 4-Max	104,70
V2280010212	22 x 8.00	- 10	36 N TL	C 828	173,40
V2291043	22 x 9.00	- 10	4 PR TL	Carlisle Stryker	159,20
V229501043	22 x 9.50	- 10	4 PR TL	Carlisle AT 489	155,90
V2210001041	22 x 10	- 10	39 L TL	KT 1719	107,30
V221000102	22 x 10	- 10	39 L TL	KT 1716	112,90
V221010R5	22 x 10	- 10	32 J TL	DI 2003	123,70
V221000102	22 x 10	- 10	39 J TL	DI 2013	134,40
V221010R4	22 x 10	- 10	39 N TL	HF 247	151,20
V22101023	22 x 10	- 10	2 PR TL	Carlisle Trail Wolf	156,80
V2211001061	22 x 11.00	- 10	6 PR TL	KT- 103	132,30
V2211104	22 x 11	- 10	42 J TL	DI 2011	140,00
V221110221	22 x 11	- 10	47 F TL	Carlisle AT 489	151,90
V2211001023	22 x 11	- 10	4 PR TL	Carlisle Badlands	169,60
V22111023	22 x 11	- 10	2 PR TL	Carlisle Stryker	172,80
V2211001011	22 x 11.00	- 10	47 N TL	C 828	175,10
V221200101	22 x 12.00	- 10	36 L TL	KT 112 Slasher	119,10
V237001041	23 x 7	- 10	36 L TL	KT 111	80,80
V23700104	23 x 7	- 10	36 F TL	QD 115	99,30
V2370010	23 x 7	- 10	31 L TL	KT 1717	101,40



KT 103



KT 112
Slasher rear



KT 168



KT 1716



KT 1717



KT 1719



DI 2010



C 828



QD 115
HF 274



Fast Trakker
front



AT 489



AT 489 X/T
rear



S-Trac



Badlands
rear



Badlands front



Stryker

ATV-Reifen

EURO

V237104	23 x 7	- 10	31 F TL	DI 2010	137,10
V2371022	23 x 7	- 10	4 PR TL	Carlisle AT 489	143,70
V2371062	23 x 7	- 10	6 PR TL	Titan 489 X/T	171,80
V2381022	23 x 8	- 10	6 PR TL	Carlisle AT 489	139,70
V23810	23 x 8.00	- 10	27 J TL	C 828	151,20
V23101063	23 x 10	- 10	6 PR TL	Carlisle 489	156,90
V231010	23 x 10.00	- 10	34 J TL	C 828	192,30
V249501043	24 x 9.50	- 10	4 PR TL	Carlisle AT 489	167,60
V2411001044	24 x 11.00	- 10	47 L TL	KT 103	136,30
V24111062	24 x 11	- 10	6 PR TL	Titan 489 X/T	150,70
V2411001043	24 x 11.00	- 10	47 F TL	QD 115	159,60
V241100104	24 x 11.00	- 10	47 F TL	HF 274	167,30
V24111063	24 x 11	- 10	6 PR TL	Carlisle AT 489	178,30
V24110010	24 x 11.00	- 10	52 N TL	C 828	190,80
V241151022	24 x 11.5	- 10	6 PR TL	Carlisle AT 489	160,50
V241151062	24 x 11.5	- 10	6 PR TL	Titan 489 X/T	166,40
V25100010	25 x 10	- 10	53 J TL	DI 2010	177,80
V251100103	25 x 11.00	- 10	51 L TL	KT 168	156,50
V25111063	25 x 11	- 10	6 PR TL	Carlisle AT 489	165,80
V251100101	25 x 11	- 10	48 J TL	DI 2010	174,10
V251110R	25 x 11	- 10	53 J TL	DI 2010	198,30
V25110010	25 x 11	- 10	53 N TL	C 828	200,70
V25111062	25 x 11	- 10	6 PR TL	Titan 489 X/T	202,60
V2512001041	25 x 12.00	- 10	51 L TL	KT 103	142,70
V25120010R4	25 x 12.00	- 10	4 PR TL	HF 243	147,30
V251200104	25 x 12.00	- 10	51 L TL	KT 168	152,50
V251210231	25 x 12	- 10	6 PR TL	Carlisle Trail Wolf	168,90
V25120010R2	25 x 12.00	- 10	56 N TL	C 828	226,40
V25121062	25 x 12	- 10	6 PR TL	Titan 589 M/T	260,80
V25135010	25 x 13.50	- 10	6 PR TL	M 983	246,90
V2612501063	26 x 12.50	- 10	6 PR TL	Carlisle Swamp Pro	195,00
V227001142	22 x 7.00	- 11	27 L TL	KT 168	97,00
V22700112	22 x 7.00	- 11	32 N TL	C 828	128,10
V2380011411	23 x 8.00	- 11	4 PR TL	KT 103	107,30

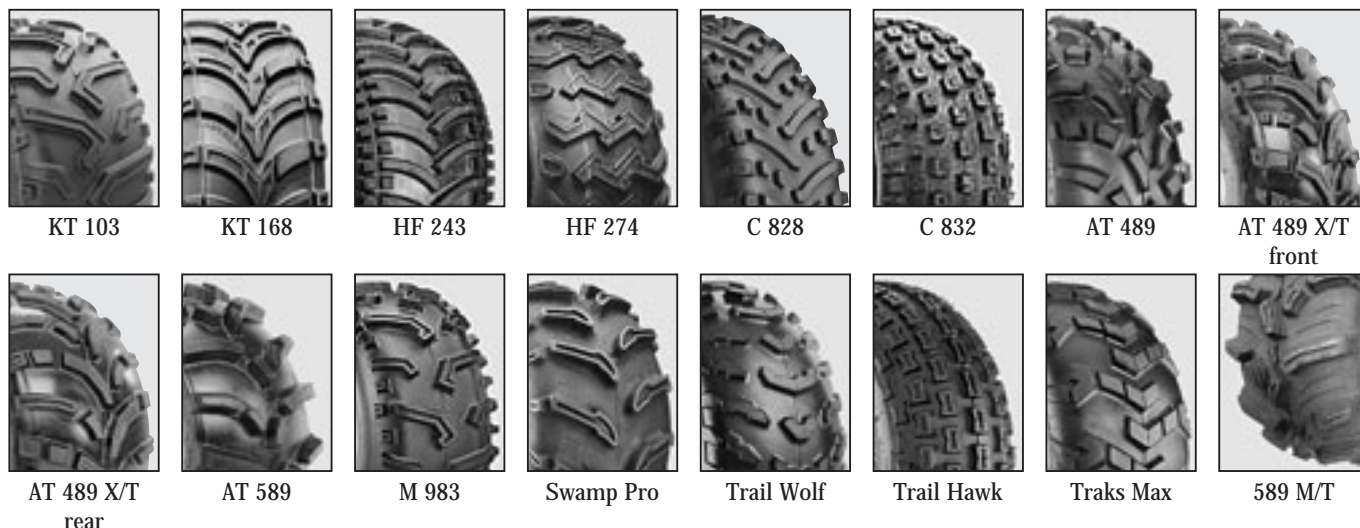

ATV-Reifen

EURO

V2380011412	23 x 8.00	- 11	4 PR TL	KT 168	114,50
V2381123	23 x 8	- 11	2 PR TL	Carlisle Traks Max	122,00
V23811R2	23 x 8.00	- 11	38 N TL	C 828	131,00
V23811231	23 x 8	- 11	6 PR TL	Carlisle Trail Wolf	133,40
V238114	23 x 8	- 11	33 F TL	DI 2010	143,20
V238001141	23 x 8.00	- 11	4 PR TL	HF 274	145,70
V2381163	23 x 8	- 11	6 PR TL	Carlisle AT 489	149,30
V2381162	23 x 8	- 11	6 PR TL	Titan 489 X/T	177,80
V248001141	24 x 8.00	- 11	4 PR TL	KT 103	114,90
V24800112	24 x 8.00	- 11	41 N TL	C 828	147,40
V2481123	24 x 8	- 11	2 PR TL	Carlisle Trail Hawk	149,40
V248114	24 x 8	- 11	36 F TL	DI 2010	152,60
V2481163	24 x 8	- 11	6 PR TL	Carlisle AT 489	158,90
V2480011R4	24 x 8.00	- 11	4 PR TL	HF 274	162,70
V24811621	24 x 8	- 11	6 PR TL	Titan 489 X/T	191,90
V2481162	24 x 8	- 11	6 PR TL	Titan 589 M/T	201,90
V2490011411	24 x 9.00	- 11	40 L TL	KT 103	119,90
V249001142	24 x 9.00	- 11	40 L TL	KT 168	131,40
V2491123	24 x 9	- 11	2 PR TL	Carlisle Traks Max	139,30
V249114	24 x 9	- 11	40 F TL	DI 2010	158,70
V249001141	24 x 9	- 11	40 F TL	HF 274	159,40
V24911231	24 x 9	- 11	6 PR TL	Carlisle Trail Wolf	161,60
V24911R2	24 x 9.00	- 11	45 N TT	C 828	182,10
V2491163	24 x 9	- 11	6 PR TL	Carlisle AT 489	184,50
V2491162	24 x 9	- 11	6 PR TL	Titan 489 X/T	192,00
V2410001141	24 x 10.00	- 11	4 PR TL	KT 103	140,60
V2410114	24 x 10	- 11	43 F TL	DI 2010	174,10
V241000114	24 x 10.00	- 11	48 N TL	C 828	184,20
V24101122	24 x 10	- 11	6 PR TL	Carlisle AT 489	186,40
V24101162	24 x 10	- 11	6 PR TL	Titan 489 X/T	201,70
V2581123	25 x 8	- 11	2 PR TL	Carlisle Traks Max	133,20
V2581162	25 x 8	- 11	6 PR TL	Titan 589 M/T	139,00
V25101123	25 x 10	- 11	2 PR TL	Carlisle Traks Max	132,20
V25101162	25 x 10	- 11	6 PR TL	Titan 589 M/T	192,80
V23712	23 x 7R	- 12	6 PR TL	Carlisle A.C.T.	155,40
V2381222	23 x 8	- 12	6 PR TL	Carlisle AT 489	148,40



KT 103



KT 168



HF 243



HF 274



DI 2010



C 828



AT 489



AT 489 X/T
front



AT 489 X/T
rear



A.C.T.
A.C.T. X/LR



Traks Max



QD 125



Turf Tamer



589 M/T

ATV-Reifen

EURO

V2381262	23 x 8	- 12	6 PR TL	Titan 489 X/T	156,20
V23101222	23 x 10	- 12	6 PR TL	Carlisle AT 489	163,70
V23101262	23 x 10	- 12	6 PR TL	Titan 489 X/T	179,60
V23101243	23 x 10R	- 12	6 PR TL	Carlisle A.C.T.	183,80
V2481241	24 x 8.00	- 12	35 L TL	KT 103	118,80
V2480012	24 x 8.00	- 12	35 L TL	KT 168	121,70
V24800122	24 x 8.00	- 12	40 N TL	C 828	154,40
V24812411	24 x 8	- 12	35 F TL	HF 274	156,90
V2481263	24 x 8	- 12	6 PR TL	Carlisle AT 489	159,70
V2481262	24 x 8	- 12	6 PR TL	Titan 489 X/T	171,40
V2491243	24 x 9	- 12	4 PR TL	Carlisle AT 489	163,10
V2491262	24 x 9	- 12	6 PR TL	Titan 489 X/T	192,30
V24110012	24 x 11	- 12	51 L TL	KT 168	141,50
V24111263	24 x 11	- 12	6 PR TL	Carlisle AT 489	177,90
V24111262	24 x 11	- 12	6 PR TL	Titan 489 X/T	203,90
V258001242	25 x 8.00	- 12	38 J TL	QD 125	98,20
V258001241	25 x 8.00	- 12	35 L TL	KT 103	98,20
V25800122	25 x 8.00	- 12	35 L TL	KT 168	106,90
V2580012R2	25 x 8.00	- 12	4 PR TL	HF 243	114,50
V258124	25 x 8	- 12	38 N TL	DI 2010	126,10
V25812623	25 x 8	- 12	43 F TL	DI 2010	129,00
V2581223	25 x 8	- 12	2 PR TL	Carlisle Traks max	131,20
V258R12	25 x 8 R	- 12	43 J TL	DI 2022	137,60
V2581222	25 x 8	- 12	6 PR TL	Carlisle AT 489	139,60
V25800126	25 x 8.00	- 12	43 N TL	C 828	143,30
V258001223	25 x 8	- 12	2 PR TL	Carlisle Trail Wolf	147,30
V258R121	25 x 8 R	- 12	43 J TL	DI 2025	148,40
V25812621	25 x 8	- 12	6 PR TL	Titan 489 X/T	169,50
V258R126	25 x 8 R	- 12	43 F TL	Carlisle A.C.T.	169,30
V2581262	25 x 8	- 12	6 PR TL	Titan 589 M/T	188,90
V25800124R5	25 x 8	- 12	6 PR TL	Carlisle Mud Wolf	196,50
V258R126XLR	25 x 8 R	- 12	6 PR TL	Carlisle A.C.T. X/Lr	198,80
V25950126	25 x 9.50	- 12	6 PR TL	M 983	212,50
V2510001242	25 x 10.00 (250/65)	- 12	45 J TL	QD 125	109,70
V25100012R4	25 x 10.00	- 12	45 L TL	KT 103	112,70

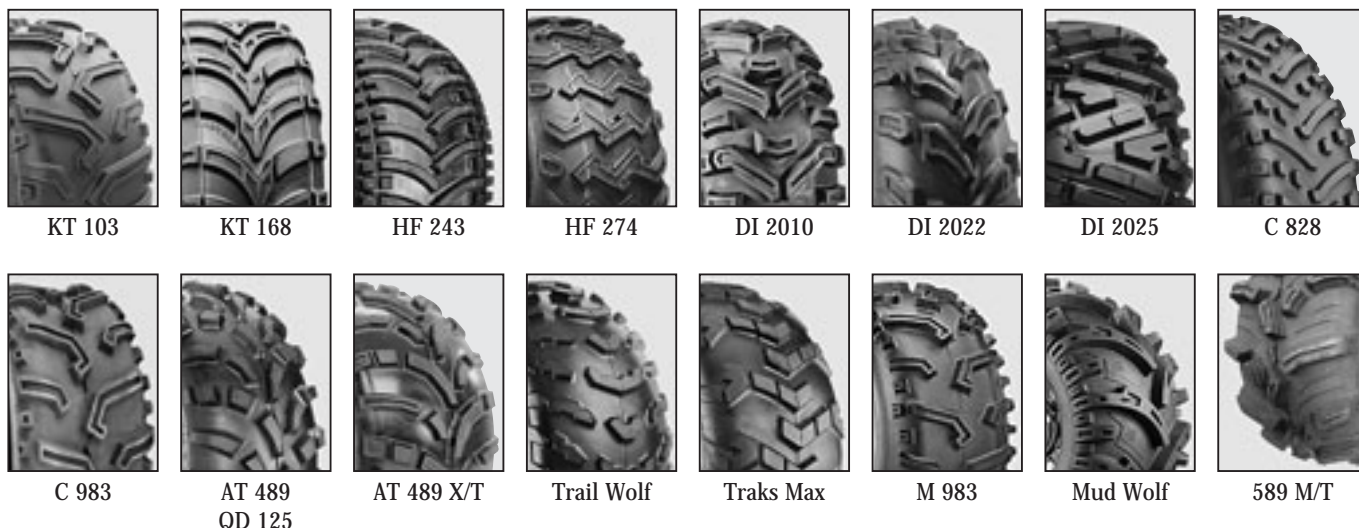

ATV-Reifen

EURO

V2510001221	25 x 10.00	- 12	4 PR TL	HF 243	113,20
V25101223	25 x 10	- 12	2 PR TL	Carlisle Traks Max	114,80
V2510001241	25 x 10.00	- 12	45 L TL	KT 168	125,60
V2510124	25 x 10	- 12	45 N TL	DI 2010	141,90
V25100012	25 x 10 R	- 12	50 J TL	DI 2025	162,40
V25100012R2	25 x 10.00	- 12	50 N TL	C 828	176,90
V25101222	25 x 10	- 12	6 PR TL	Carlisle AT 489	181,30
V2510001223	25 x 10.00	- 12	6 PR TL	Carlisle Trail Wolf	189,60
V251012621	25 x 10	- 12	6 PR TL	Titan 489 X/T	204,60
V25101262	25 x 10	- 12	6 PR TL	Titan 589 M/T	226,30
V251100124	25 x 11.00	- 12	48 L TL	KT 168	150,10
V25111223	25 x 11	- 12	6 PR TL	Carlisle Trail Wolf	159,30
V25111263	25 x 11	- 12	6 PR TL	Carlisle AT 489	177,90
V2511R126	25 x 11 R	- 12	6 PR TL	Carlisle A.C.T.	197,80
V2511R12	25 x 11 R	- 12	6 PR TL	Carlisle A.C.T. X/Lr	197,80
V25111222	25 x 11	- 12	6 PR TL	Carlisle Mud Wolf	204,50
V25111262	25 x 11	- 12	6 PR TL	Titan 489 X/T	209,80
V2512501221	25 x 12.50	- 12	4 PR TL	M 983	223,80
V26800124	26 x 8	- 12	4 PR TL	HF 274	169,40
V268R126	26 x 8 R	- 12	46 F TL	Carlisle A.C.T.	173,20
V269124	26 x 9.00	- 12	44 L TL	KT 103	145,50
V269R12	26 x 9 R	- 12	6 PR TL	Carlisle A.C.T. X/Lr	196,10
V26912	26 x 9	- 12	6 PR TL	Carlisle Mud Wolf	213,20
V2691262	26 x 9	- 12	6 PR TL	Titan 589 M/T	248,40
V269501263	26 x 9.50	- 12	6 PR TL	Carlisle Swamp Pro	198,70
V26101222	26 x 10	- 12	4 PR TL	Carlisle AT 489	177,90
V26101223	26 x 10	- 12	4 PR TL	Carlisle Trail Wolf	188,50
V2610R126	26 x 10R	- 12	52 F TL	Carlisle A.C.T.	199,50
V26101262	26 x 10	- 12	6 PR TL	Titan 489 X/T	209,70
V2610512	26 x 10.50	- 12	6 PR TL	Titan Mud Monster	158,90
V2611R12	26 x 11R	- 12	6 PR TL	Carlisle A.C.T. X/Lr	237,20
V2612001261	26 x 12.00	- 12	58 L TL	KT 103	185,20
V261200124	26 x 12.00	- 12	4 PR TL	HF 274	217,20
V261200126	26 x 12	- 12	6 PR TL	Carlisle Mud Wolf	232,70

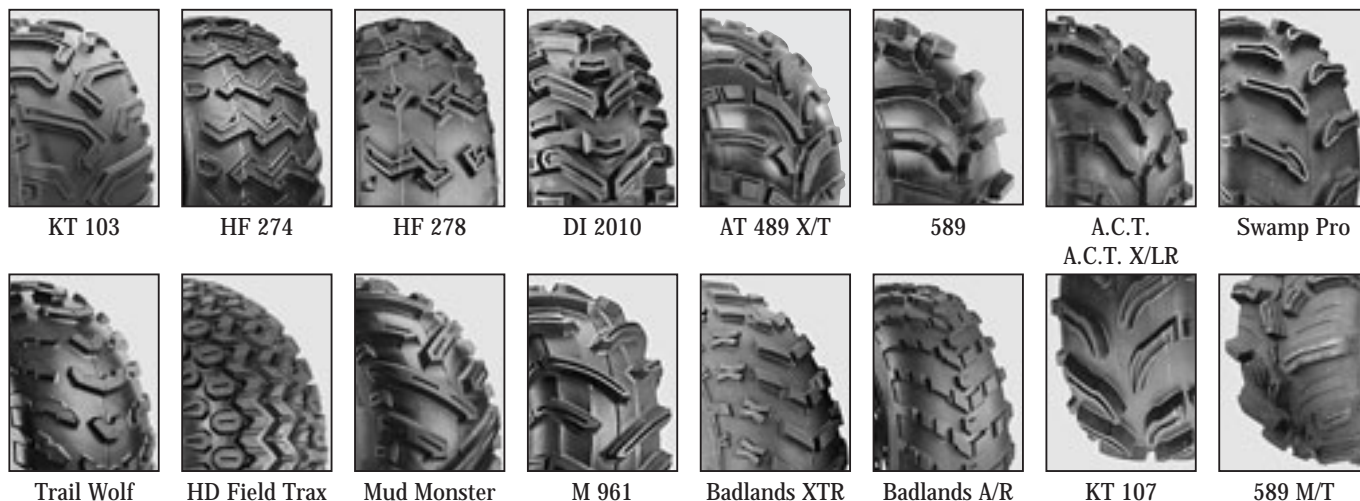

ATV-Reifen

EURO

V26121262	26 x 12	- 12	6 PR TL	Titan 589 M/T	270,30
V2612001223	26 x 12.00	- 12	2 PR TL	Carlisle HD Field Trax	289,20
V2791241	27 x 9	- 12	4 PR TL	HF 278	192,50
V2791222	27 x 9	- 12	6 PR TL	Titan 589	217,30
V279R12	27 x 9R	- 12	6 PR TL	Carlisle A.C.T. X/Lr	231,90
V27900124	27 x 9	- 12	6 PR TL	Carlisle Mud Wolf	234,50
V27912621	27 x 9	- 12	6 PR TL	Titan 589 M/T	245,00
V2710001261	27 x 10.00	- 12	4 PR TL	KT 107	176,90
V2710126	27 x 10.00	- 12	6 PR TL	M 961	270,70
V27111222	27 x 11R	- 12	6 PR TL	Carlisle A.C.T. X/Lr	244,80
V27111262	27 x 11	- 12	6 PR TL	Titan 589 M/T	248,40
V2712001241	27 x 12.00	- 12	4 PR TL	KT 107	214,70
V27121263	27 x 12	- 12	6 PR TL	Carlisle Swamp Pro	214,80
V271200124	27 x 12.00	- 12	4 PR TL	HF 274	228,50
V2712001242	27 x 12	- 12	6 PR TL	Carlisle Mud Wolf	247,80
V2891262	28 x 9	- 12	6 PR TL	Titan 589 M/T	264,00
V28100012	28 x 10	- 12	6 PR TL	DI 2010	228,20
V28111262	28 x 11	- 12	6 PR TL	Titan 589 M/T	274,60
V28120012	28 x 12	- 12	6 PR TL	DI 2010	272,00
V20580R1243	205/80 R	- 12	6 PR TL	Carlisle Badlands XTR	159,40
V2058512	205/85 R	- 12	6 PR TL	Carlisle Badlands A/R	179,20
V255651263	255/65 R	- 12	6 PR TL	Carlisle Badlands XTR	173,70
V2557012	255/70 R	- 12	6 PR TL	Carlisle Badlands A/R	198,90
V27060121	270/60 R	- 12	6 PR TL	Carlisle Badlands XTR	190,60



KT 113



KT 115



DI 2014



DI 2020



C 9272



C 9273



K 546



K 547



QD 120



KT 117



KT 118



KT 1161

ATV-Straßenreifen

EURO

V1687	16 x 8	- 7	31 F TL	QD 120	75,60
V1895084	18 x 9.50	- 8	24 N TL	QD 120	105,60
V1895081	18 x 9.50	- 8	30 N TL	K 547 Speedracer	116,50
V1978	19 x 7	- 8	20 N TL	Goldspeed C 9272	91,90
V19781	19 x 7	- 8	20 N TL	K 546 F Speedracer	104,20
V1988	19 x 8	- 8	24 N TL	Goldspeed C 9273	114,00
V198008K	19 x 8	- 8	24 N TL	K 547 F Speedracer	119,90
V2070084	20 x 7	- 8	23 F TL	QD 120	77,10
V20700811	20 x 7	- 8	23 N TL	KT 118	77,10
V20700812	20 x 7	- 8	23 N TL	K 546 F Speedracer	123,20
V21108432	21 x 10	- 8	35 N TL	DI 2014 Top Fighter	114,10
V21108	21 x 10	- 8	37 N TL	K 547 F Speedracer	137,60
V221000813	22 x 10	- 8	39 N TL	KT 117	110,40
V221000812	22 x 10 (255/70)	- 8	39 N TL	K 547 F Speedracer	160,30
V215509	215/50 (20x10)	- 9	50 N TL	Goldspeed C 9273	141,20
V225409	225/40	- 9	50 N TL	KT 115 Veloce	98,90
V2010923	20 x 10 (255/55)	- 9	27 N TL	DI 2020 Scorcher	125,40
V2011942	20 x 11	- 9	34 J TL	DI 2014 Top Fighter	145,20
V20119	20 x 11	- 9	38 N TL	K 547 Speedracer	163,50
V255659	255/65 (22x10)	- 9	56 N TL	Goldspeed C 9273	149,80
V16570103	165/70	- 10	27 N TL	KT 113 Veloce	85,40
V16570101	165/70	- 10	27 N TL	Goldspeed C 9272	117,00
V16570104	165/70	- 10	27 N TL	K 546 F Speedracer	138,60
V1757010	175/70	- 10	42 N TL	Goldspeed C 9272	115,80
V1870010	18 x 7.00	- 10	21 N TL	KT 1161	76,80
V1895010	18 x 9.50	- 10	26 L TL	KT 1161	107,30
V20100010	20 x 10.00	- 10	48 L TL	KT 1161	102,80
V21700102	21 x 7	- 10	36 N TL	KT 1161	93,30
V217104222	21 x 7 (175/80)	- 10	18 N TL	DI 2019 Scorcher	109,60
V21710422	21 x 7 (175/70)	- 10	42 N TL	DI 2014 Top Fighter	114,40
V21710	21 x 7 (175/70)	- 10	40 N TL	K 546 F Speedracer	140,80



KT 115



DI 2014



DI 2019



C 9203



C 9205



C 9272



C 9273



K 546



K 547



QD 123

ATV-Straßenreifen

EURO

V22540102	225/40 (18x10)	- 10	32 N TL	KT 115 Veloce	103,00
V22540101	225/40 (18x10)	- 10	32 N TL	Goldspeed C 9273	129,60
V22540103	225/40 (18x10)	- 10	34 N TL	K 546 F Speedracer	151,30
V2110102	21 x 10	- 10	36 N TL	DI 2014 Top Fighter	135,00
V227104	22 x 7	- 10	28 N TL	DI 2019 Scorcher	114,80
V23700101	23 x 7	- 10	31 L TL	KT 115	79,50
V221000104	22 x 10.00 (250/60)	- 10	46 F TL	QD 120	125,10
V2210102	22 x 10 (255/60)	- 10	32 N TL	DI 2020 Scorcher	125,10
V22100010K	22 x 10.00 (255/60)	- 10	55 N TL	K 547 Speedracer	150,20
V2556010	255/60 (22x10)	- 10	55 N TL	Goldspeed C 9273	129,00
V241110	24 x 11	- 10	50 N TL	QD 120	163,50
V1858812	185/88	- 12	40 N TL	Goldspeed C 9272	132,20
V24812	24 x 8 (205/75)	- 12	40 N TL	QD 120	155,90
V2580012R3	25 x 8	- 12	38 J TL	QD 120	128,50
V258001261	25 x 8	- 12	35 L TL	KT 115	128,50
V25800124	25 x 8 (205/80)	- 12	38 N TL	DI 2019 Scorcher	135,60
V2581221	25 x 8	- 12	43 N TL	DI 2014 Top Fighter	146,70
V25812	25 x 8	- 12	43 N TL	K 546 F Speedracer	166,30
V2107012	210/70	- 12	32 N TL	Goldspeed C 9205	225,00
V251000123	25 x 10	- 12	45 L TL	KT 115	140,40
V2510001243	25 x 10 (255/65)	- 12	45 N TL	DI 2020 Scorcher	153,30
V2510121	25 x 10	- 12	50 N TL	DI 2014 Top Fighter	159,70
V251012	25 x 10 (255/65)	- 12	50 N TL	K 547 F Speedracer	177,70
V2706012	270/60 (25x10)	- 12	50 N TL	Goldspeed C 9273	139,70
V2905012	290/50	- 12	50 N TL	Goldspeed C 9203	225,00
V2480014	24 x 8.00	- 14	51 L TL	QD 123	133,50
V24100014	24 x 10.00	- 14	46 L TL	QD 123	149,00

ATV-Schläuche

EURO

S14068	145/70	- 6	TR 87	12,90
SAT7168	16 x 8.00	- 7	TR 6	20,60
SAT818950	18 x 9.50/11.00	- 8	TR 6 (19 x 7.00 - 8)	26,70
SAT82071011	20 x 7/10/11	- 8	TR 6	28,90
SAT8219	21 x 9/10/11/12.00	- 8	TR 6	34,20
SAT82210	22 x 10/11/12.50	- 8	TR 6	36,40
SAT92010	20 x 10/11/12.00	- 9	TR 6	37,20
SAT92210	22 x 10/11/12.00	- 9	TR 6	38,40
SAT92512	25 x 12/13/13.50	- 9	TR 6	39,30
SAT10208	20 x 8/10/11.00	- 10	TR 6	28,30
SAT10217	21 x 7/8/9.00	- 10	TR 6	31,10
SAT10228	22 x 8/10/11.00	- 10	TR 6	29,70
SAT102410	23/24 x 10/11.00	- 10	TR 6	37,70
SAT102511	25 x 11/12/13.50	- 10	TR 6	39,90
SAT11237	23 x 7/8.00	- 11	TR 6	36,60
SAT11248	24 x 8/9/10.00	- 11	TR 6	38,80
SAT12258	24/25 x 8/10.00	- 12	TR 6	41,10
SAT122511	25 x 11/12/13.00	- 12	TR 6	44,50
SAT12269	26 x 9/10/11.00	- 12	TR 6	44,60
SAT122612	26 x 12/13.00	- 12	TR 6	44,80
SAT12279	27 x 9/10.00	- 12	TR 6	46,00
SAT122711	27 x 11/12.00	- 12	TR 6	47,00

Schläuche mit TR 13 Gummiventil siehe unter Kleinschläuche.



TR 87



TR 6

ATV-Felgen

EURO



Douglas Red



Douglas Quadrock



Douglas Street Rock



Douglas Yellow



Douglas Yellow Beadlock



Douglas Rokstar



Douglas Spyder



Douglas Rattlesnake

Jede Douglas Wheel Felge ist aus hochwertigem, leichtem 6061 Aluminium mit höchster Präzision gedreht. Diese Genauigkeit, Festigkeit und Dauerhaftigkeit wird durch spezielle Hitzebehandlung sicher gestellt. Als optisches Finish wird natürlich jede Felge einzeln hochglanzpoliert.

Diese Alufelgen sind in vielen Größen und Anschlußmaßen ab Lager lieferbar – bitte fragen Sie uns.



Nabenabdeckung



Radschrauben



Rollerreifen

EURO

P2508R4	2.50	- 8	28 J TT	HF 216	17,80
P3008R1	3.00	- 8	4 PR TT	KT 928	21,90
P3008R11	3.00	- 8	36 J TT	QD 005	24,60
P3008R2	3.00	- 8	46 M TT	KT 927	24,60
A3508RS4	3.50	- 8	46 M TT	KT 928	29,80
P3508R42	3.50	- 8	46 M TL	KT 928	31,20
P3508R44	3.50	- 8	4 PR TL	KT 932	31,70
P3508R1	3.50	- 8	46 J TT	HF 203	32,70
P3508R45	3.50	- 8	46 M TT	K 75	40,30
P4008R	4.00	- 8	4 PR TT	KT 903	25,10
P40081	4.00	- 8	63 P TT	KT 903	29,20
P40084	4.00	- 8	54 J TT	HF 203	30,70
P4008R4	4.00	- 8	54 J TT	HF 205	30,70
P4008R41	4.00	- 8	55 M TT	K 75	44,90
P2759R4	2.75	- 9	4 PR TT	C 253	27,30
P25010	2.50	- 10	33 J TT	KT 929	24,20
P27510R4	2.75	- 10	4 PR TT	KT 929	26,70
P27510	2.75	- 10	38 J TT	HF 225	31,80
P30010R1	3.00	- 10	4 PR TT	KT 928	28,20
P30010R6	3.00	- 10	4 PR TT	KT 969	29,40
P30010R5	3.00	- 10	50 J TL	KT 937	31,40
P30010R11	3.00	- 10	42 J TL	HF 294	31,50
P30010R51	3.00	- 10	42 J TL	HF 263 A	32,80
P30010R8	3.00	- 10	50 J TL	K 58	43,60
P30010R2	3.00	- 10	50 J TL	K 38	45,50
P30010R3	3.00	- 10	50 J TL	K 50	45,50
P35010R3	3.50	- 10	51 J TT	KT 928	30,40
P35010R1	3.50	- 10	59 M TT	KT 928	32,50
P35010R4	3.50	- 10	51 J TL	KT 9035	34,00
P35010R11	3.50	- 10	59 M TL	KT 937	34,40
P35010R31	3.50	- 10	51 J TL	HF 294	36,70

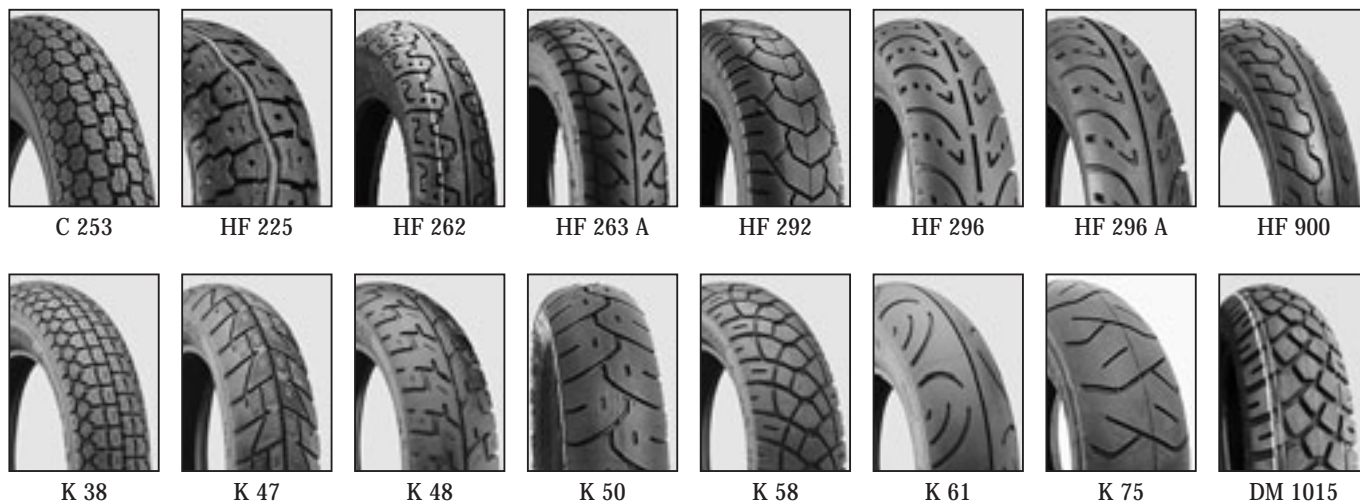

Rollerreifen

EURO

P35010R12	3.50	- 10	51 J TL	HF 263 A	39,10
P35010R58	3.50	- 10	59 J TL	K 58	52,70
P35010R6	3.50	- 10	59 J TL	K 61	53,30
P35010R2	3.50	- 10	59 J TL	K 38	53,30
P35010R472	3.50	- 10	59 J TL	K 47	53,30
P40010R	4.00	- 10	4 PR TL	KT 939	38,70
P809010R	80/90	- 10	34 J TL	HF 262	40,20
P909010R3	90/90	- 10	50 M TL	KT 937	31,50
P909010R31	90/90	- 10	50 J TL	HF 296 A	37,30
P909010R2	90/90	- 10	50 J TL	K 47	52,00
P909010R1	90/90	- 10	50 J TL	K 58	52,00
P909010R4	90/90	- 10	50 J TL	K 61	54,60
P90100101	90/100	- 10	53 M TL	K 58	52,00
P90100102	90/100	- 10	53 M TL	K 61	55,90
P1008010R1	100/80	- 10	58 M TL	KT 937	32,00
P1008010R12	100/80	- 10	58 M TL	KT 9658	34,40
P1008010R11	100/80	- 10	52 J TL	HF 296 A	38,50
P1008010R2	100/80	- 10	58 J TL	K 48	50,70
P1008010R3	100/80	- 10	58 M TL	K 61	55,30
P1008010R4	100/80	- 10	58 M TL	K 58	57,20
P1009010R1	100/90	- 10	61 M TL	KT 937	36,00
P1009010R	100/90	- 10	61 M TL	KT 9658	37,30
P1009010R11	100/90	- 10	56 J TL	HF 900	40,80
P1009010R31	100/90	- 10	61 J TL	DM 1015	50,90
P1009010R2	100/90	- 10	61 J TL	K 48	55,30
P1009010R3	100/90	- 10	61 J TL	K 58	60,50
P1009010R4	100/90	- 10	61 M TL	K 61	63,00
P1108010R1	110/80	- 10	58 J TL	HF 296	43,80
P1108010R	110/80	- 10	63 M TL	K 58	57,20
P1108010R2	110/80	- 10	63 M TL	K 61	65,00
P1109010R	110/90	- 10	66 J TL	K 58	63,70

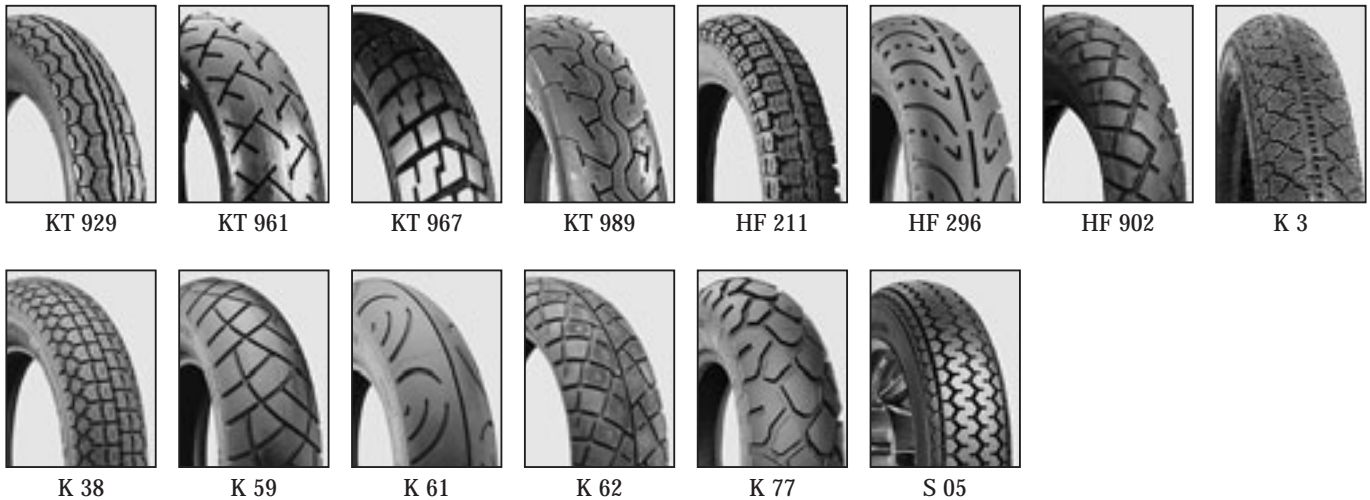

Rollerreifen

EURO

P1207010R	120/70	- 10	62 J TL	KT 989	37,80
P1207010R1	120/70	- 10	54 M TL	K 61	71,50
P1207010R2	120/70	- 10	54 M TL	K 62	72,20
P1209010R1	120/90	- 10	66 J TL	KT 961	47,50
P1209010R2	120/90	- 10	66 J TL	KT 967	47,50
P1209010R	120/90	- 10	66 M TL	K 59	67,60
P1209010R3	120/90	- 10	66 M TL	K 61	70,90
P1209010R4	120/90	- 10	66 M TL	K 77	71,50
P1307010R2	130/70	- 10	58 J TL	HF 296	62,00
P1307010R	130/70	- 10	62 M TL	K 62	67,60
P1307010R1	130/70	- 10	62 M TL	K 61	72,80
P1309010R1	130/90	- 10	70 J TL	KT 961	54,10
P1309010R2	130/90	- 10	70 J TL	KT 967	57,20
P1309010R3	130/90	- 10	61 J TL	K 61	75,40
P1309010R	130/90	- 10	61 J TL	K 59	77,40
P1309010	130/90	- 10	61 J TL	K 77	79,30
P1409010R	140/90	- 10	74 J TL	KT 967	77,40
P1107011	110/70	- 11	45 M TL	K 58 mod.	61,10
P11070111	110/70	- 11	45 M TL	K 61	62,40
P1207011R	120/70	- 11	58 J TL	HF 902	62,00
P1207011R2	120/70	- 11	56 M TL	K 58 mod.	65,00
P1207011R1	120/70	- 11	56 M TL	K 61	67,00
P1307011R1	130/70	- 11	60 M TL	K 62	67,60
P1307011R	130/70	- 11	60 M TL	K 61	72,20
P30012R4	3.00	- 12	4 PR TT	KT 929	25,70
P30012R1	3.00	- 12	47 J TT	K 61	46,20
P30012R	3.00	- 12	47 J TT	K 38	48,10
P35012R1	3.50	- 12	4 PR TT	HF 211	51,30
P35012R	3.50	- 12	64 J TT	S-05	65,30
P35012	3.50	- 12	56 M TT	K3	67,60



KT 996



KT 9003



KT 9658



HF 212



HF 296 A



HF 903



HF 912 A



K 54



K 58



K 61



K 61 rear



K 62



K 66 LT



DM 1059

Rollerreifen

EURO

P40012R4	4.00	- 12	65 J TT	HF 212	50,20
P909012	90/90	- 12	54 J TT	KT 989	33,40
P909012R	90/90	- 12	54 J TT	K 54	57,20
P1107012	110/70	- 12	47 J TL	HF 912 A	59,40
P1107012R3	110/70	- 12	56 J TL	K 58	62,40
P1107012R2	110/70	- 12	56 J TL	K 61	68,90
P1109012R	110/90	- 12	64 J TL	DM 1059	70,10
P1109012R2	110/90	- 12	64 M TL	K 58 mod.	75,40
P1109012R3	110/90	- 12	64 M TL	K 61	84,50
P11010012R	110/100	- 12	67 M TL	K 58 mod.	71,50
P11010012R1	110/100	- 12	67 M TL	K 61	78,00
P1207012R1	120/70	- 12	58 P TL	KT 996	49,30
P1207012R11	120/70	- 12	58 P TL	KT 9003	53,20
P1207012R2	120/70	- 12	58 P TL	KT 9658	55,20
P1207012R	120/70	- 12	56 J TL	HF 296A	62,00
P1207012	120/70	- 12	58 S TL	K 58 mod.	77,40
P1207012R4	120/70	- 12	58 S TL	K 66 LT	79,30
P1207012R3	120/70	- 12	58 S TL	K 61	83,20
P1208012R	120/80	- 12	65 L TL	HF 903	54,20
P1208012R1	120/80	- 12	65 M TL	K 58 mod.	70,20
P1208012R3	120/80	- 12	65 M TL	K 61	84,50
P1307012R1	130/70	- 12	62 P TL	KT 996	54,20
P1307012R11	130/70	- 12	62 P TL	KT 9003	58,40
P1307012D	130/70	- 12	62 P TL	KT 9658	60,00
P1307012R2	130/70	- 12	62 P TL	K 58 mod.	75,40
P1307012R5	130/70	- 12	62 P TL	K 66 LT	83,90
P1307012R42	130/70	- 12	62 P TL	K 61	85,20
P1308012R	130/80	- 12	69 L TL	HF 903	59,30
P1308012R1	130/80	- 12	69 M TL	K 62	83,20
P1308012R12	130/80	- 12	69 M TL	K 61	94,90
P1406012R	140/60	- 12	62 M TL	K 62	70,20



VRM 100



VRM 87



KT 996



KT 9003



K 42



K 58 mod.



K 61 rear



K 61



K 62



K 63



K 64



K 66



K 72

Rollerreifen

EURO

P1406012R1	140/60	- 12	62 M TL	K 61 rear	71,50
P1407012R	140/70	- 12	60 J TL	HF 296	70,50
P1407012R1	140/70	- 12	65 P TL	K 58 mod.	86,50
P1407012R12	140/70	- 12	65 P TL	K 61 rear	87,10
P1109013R1	110/90	- 13	56 Q TL	K 64	89,70
P1109013R	110/90	- 13	56 Q TL	K 58 mod.	89,70
P1207013R	120/70	- 13	53 P TL	K 62	62,40
P120701358	120/70	- 13	53 P TL	K 61	76,70
P1306013R1	130/60	- 13	65 P TL	KT 996	58,20
P1306013R11	130/60	- 13	65 P TL	KT 9003	60,30
P1306013R	130/60	- 13	60 P TL	K 62	67,60
P1306013R7	130/60	- 13	60 P TL	K 72	72,80
P1306013R2	130/60	- 13	60 P TL	K 61	77,40
P1307013R	130/70	- 13	63 Q TL	K 62	100,10
P1307013R1	130/70	- 13	63 Q TL	K 64 rear	104,70
P1406013R	140/60	- 13	63 P TL	KT 996	69,20
P1406013R1	140/60	- 13	63 P TL	K 62	79,30
P1406013R2	140/60	- 13	63 P TL	K 61 rear	80,60
P1507013	150/70	- 13	64 S TL	K 66	106,60
P30014R	3.00	- 14	56 J TT	VRM 100 R	44,70
P808014R1	80/80	- 14	43 J TT	VRM 087	32,20
P808014R	80/80	- 14	43 J TT	K 42	42,90
P808014R5	80/80	- 14	43 J TL	K 66	46,20
P1007014	100/70	- 14	50 J TL	K 66	64,40
P1108014R	110/80	- 14	59 J TL	K 66	80,00
P1108014	110/80	- 14	59 J TL	K 63	84,50
P1207014R	120/70	- 14	55 J TL	K 66	89,70
P1207014	120/70	- 14	55 J TL	K 63	94,90

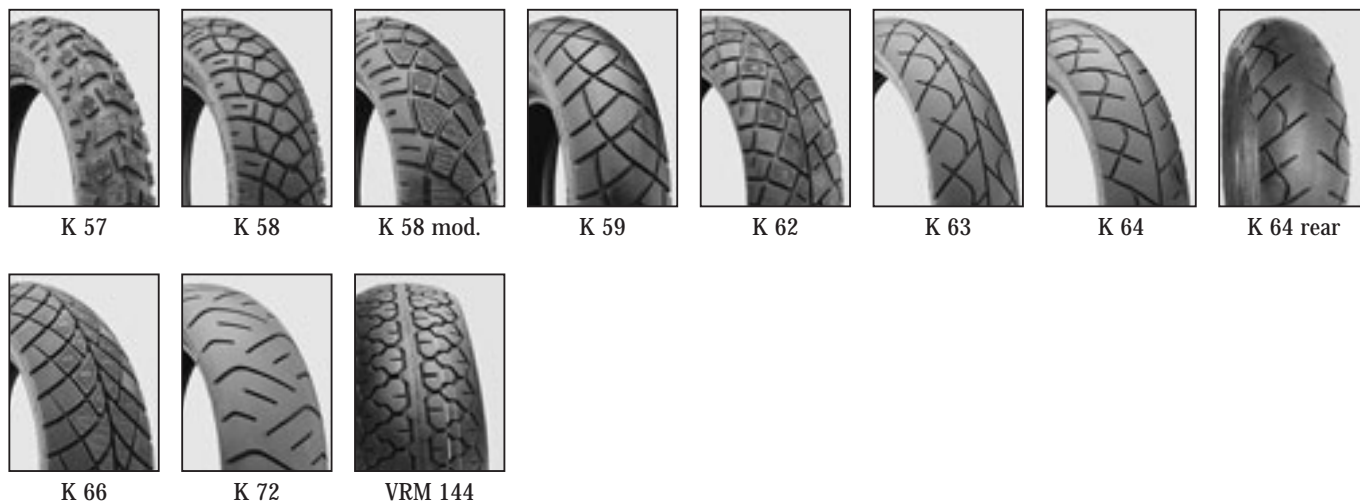

Rollerreifen

EURO

P1208014R	120/80	- 14	58 S TL	K 66	85,80
P1208014	120/80	- 14	58 S TL	K 72	91,00
P1406014R	140/60	- 14	64 S TL	K 66	90,40
P1406014	140/60	- 14	64 S TL	K 64	95,60
P1407014	140/70	- 14	68 S TL	K 66	120,90
P1407014R	140/70	- 14	68 S TL	K 64 rear	123,50
P1507014R	150/70	- 14	66 S TL	K 66	123,50
P1507014	150/70	- 14	66 S TL	K 64 rear	127,40
P1207015	120/70	- 15	56 S TL	K 66	97,50
P1308015	130/80	- 15	63 P TL	K 66	117,00
P709016	70/90	- 16	42 J TL	VRM 144	44,60
P7090161	70/90	- 16	42 J TL	K 66	49,40
P807016	80/70	- 16	46 J TL	K 63	58,50
P808016R1	80/80	- 16	46 J TL	K 66	48,10
P808016R	80/80	- 16	46 J TL	K 63	54,60
P908016R1	90/80	- 16	52 J TL	K 66/1	59,80
P908016R	90/80	- 16	52 J TL	K 63	64,40
P1007016	100/70	- 16	52 J TL	K 66	71,20
P1007016R	100/70	- 16	52 J TL	K 72	73,50
P1008016R	100/80	- 16	56 P TL	K 63	80,60
P1008016R1	100/80	- 16	56 P TL	K 66	81,90
P1008016	100/80	- 16	56 P TL	K 72	83,20
P1107016R	110/70	- 16	52 S TL	K 66	72,80
P1107016	110/70	- 16	52 S TL	K 72	75,40
P13080161	130/80	- 16	64 P TL	K 66	127,40
P1308016	130/80	- 16	64 P TL	K 64 rear	130,00
P1407016R	140/70	- 16	65 S TL	K 66	126,10
P1407016	140/70	- 16	65 S TL	K 72	133,90



K 42



K 57



K 58



K 58 mod.



K 62



K 66



K 66/LT



K 77

Rollerreifen Winter

EURO

P30010R7	3.00	- 10	50 J TL	K 58	M + S	59,80
P35010R7	3.50	- 10	59 J TL	K 58	M + S	66,30
P909010R5	90/90	- 10	50 J TL	K 58	M + S	66,30
P90100101	90/100	- 10	53 J TL	K 58	M + S	66,30
P1008010R5	100/80	- 10	58 M TL	K 58	M + S	72,80
P1009010R5	100/90	- 10	61 J TL	K 58	M + S	68,90
P1108010R3	110/80	- 10	63 M TL	K 58	M + S	66,30
P1109010R1	110/90	- 10	66 J TL	K 58	M + S	75,40
P1207010R3	120/70	- 10	54 M TL	K 62	M + S	89,70
P1209010	120/90	- 10	66 M TL	K 77	M + S	87,80
P1307010R3	130/70	- 10	62 M TL	K 62	M + S	83,20
P1309010R4	130/90	- 10	61 J TL	K 77	M + S	91,70
P11070112	110/70	- 11	45 M TL	K 58	M + S	71,50
P30012R2	3.00	- 12	47 J TL	K 57	M + S	57,20
P110701256	110/70	- 12	56 J TL	K 58	M + S	73,50
P1207012R42	120/70	- 12	58 P TL	K 66 LT	M + S	101,40
P1207012R22	120/70	- 12	58 P TL	K 58 mod.	M + S	106,60
P1307012R22	130/70	- 12	62 P TL	K 58 mod.	M + S	98,80
P1307012R52	130/70	- 12	62 P TL	K 66 LT	M + S	107,30
P1407012R2	140/70	- 12	65 P TL	K 58 mod.	M + S	115,10
P1109013R2	110/90	- 13	56 Q TL	K 58 mod.	M + S	109,20
P1207013R1	120/70	- 13	53 P TL	K 62	M + S	80,60
P1306013R6	130/60	- 13	60 P TL	K 62	M + S	84,50
P1307013R2	130/70	- 13	63 Q TL	K 62	M + S	122,20
P1406013R3	140/60	- 13	63 P TL	K 62	M + S	107,90
P808014R4	80/80	- 14	43 J TL	K 66	M + S	67,00
P10070141	100/70	- 14	50 J TL	K 66	M + S	71,50
P1108014R2	110/80	- 14	59 J TL	K 66	M + S	102,70
P1207014R1	120/70	- 14	55 S TL	K 66	M + S	109,90
P140601464	140/60	- 14	64 S TL	K 66	M + S	104,00
P15070141	150/70	- 14	66 S TL	K 66	M + S	153,40
P2751649	2.75	- 16	46 M TL	K 42	M + S	55,30
P325162	3.25	- 16	55 P TL	K 41	M + S	91,70
P808016R2	80/80	- 16	46 J TL	K 66	M + S	65,00
P908016R2	90/80	- 16	52 J TL	K 66	M + S	71,50
P1007016R2	100/70	- 16	52 J TL	K 66	M + S	100,10

Weitere Größen mit M & S Mischung auf Anfrage

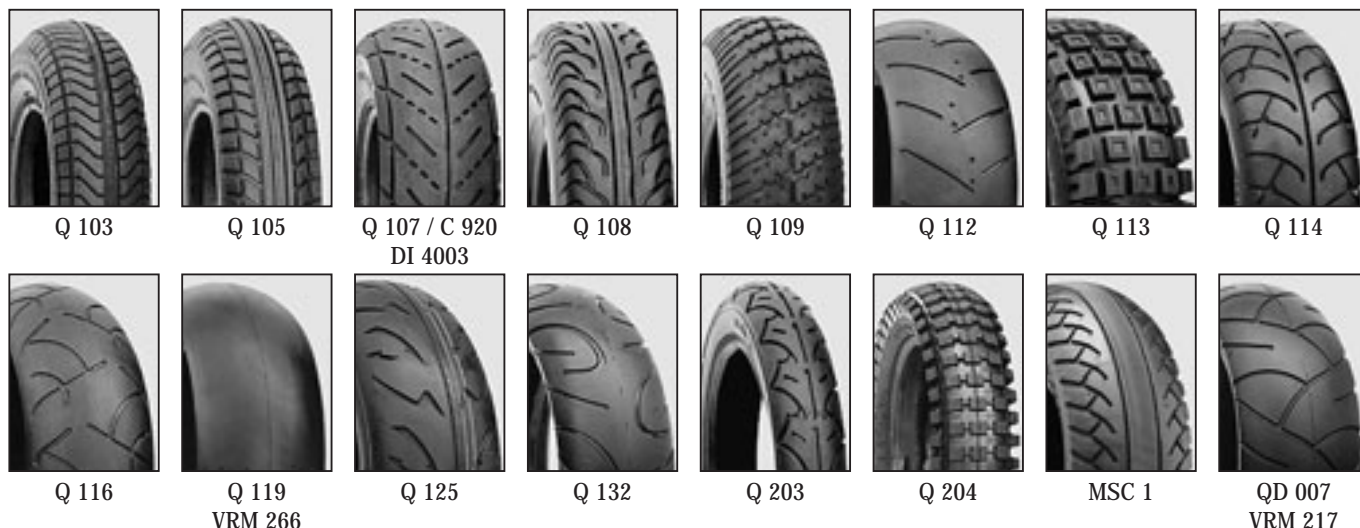

Elektroscooter / Mini-Bike Reifen

EURO

P20050	2.00	- 50 (8x2)	1 B TT	KT 501 Rille	15,20
P20050R4	2.00	- 50	4 PR TT	Q 103	15,80
M200506	2.00	- 50	6 PR TT	KT 501 Rille	19,70
M22012050R2	220/120	- 50 (8 1/2x2)	2 PR TT	Q 105	20,40
M25044	2.50	- 4	35 B TT	Q 120	18,00
M250441	2.50/2.80	- 4	4 PR TT	Q 109	19,50
M300441	3.00	- 4	4 PR TT	Q 107	19,30
M300442	3.00	- 4	4 PR TT	DI 4003	19,30
M30044	3.00	- 4	4 PR TT	Q 113 Enduro	23,80
P30042	3.00	- 4	35 B TT	C 920	29,30
P3004	3.00	- 4	35 B TT	MSC 1	27,30
M40044	4.00	- 4	4 PR TL	Q 125	26,00
R9350421	9 x 3.50	- 4	4 PR TT	Q 106	26,10
P300541	3.00	- 5	4 PR TT	C 920	22,10
M40054	4.00	- 5	4 PR TT	Q 108	37,90
M1240054	12 x 4.00	- 5	4 PR TT	Q 113	41,50
M4103506413	4.10/3.50	- 6	4 PR TT	Q 114	33,90
P906565	90/65	- 6.5	4 PR TL	Q 112	33,50
P9065652	90/65	- 6.5	4 PR TL	Q 119	33,50
P1105065	110/50	- 6,5	4 PR TL	Q 112	33,50
P11050652	110/50	- 6,5	4 PR TL	Q 119	33,50
M2258RS214	12 1/2 x 2 1/4		2 PR TT	Q 203	12,90
M2258RS214V	12 1/2 x 2 1/4		4 PR TT	Q 203	21,30
M1212250	12 1/2 x 2.50		2 PR TT	Q 205	26,00
M1212275	12 1/2 x 2.75		2 PR TT	Q 204 Cross	28,80
P906584	90/65	- 8	36 J TL	QD 007	34,70
P130508	130/50	- 8	36 J TL	QD 007	47,00
P120509	120/50	- 9	4 PR TL	Q 116	43,90
P9065104	90/65	- 10	4 PR TL	QD 007	27,00
P1005010	100/50	- 10	52 J TL	QD 007	43,10
P1305010	130/50	- 10	2 PR TL	QD 007	50,50
P1306010	130/60	- 10	4 PR TL	QD 007	55,50
P1455010	145/50	- 10	4 PR TL	QD 007	52,70
P2053010	205/30	- 10	4 PR TL	QD 010	75,50
P807511	80/75	- 11	4 PR TT	Q 132	28,10

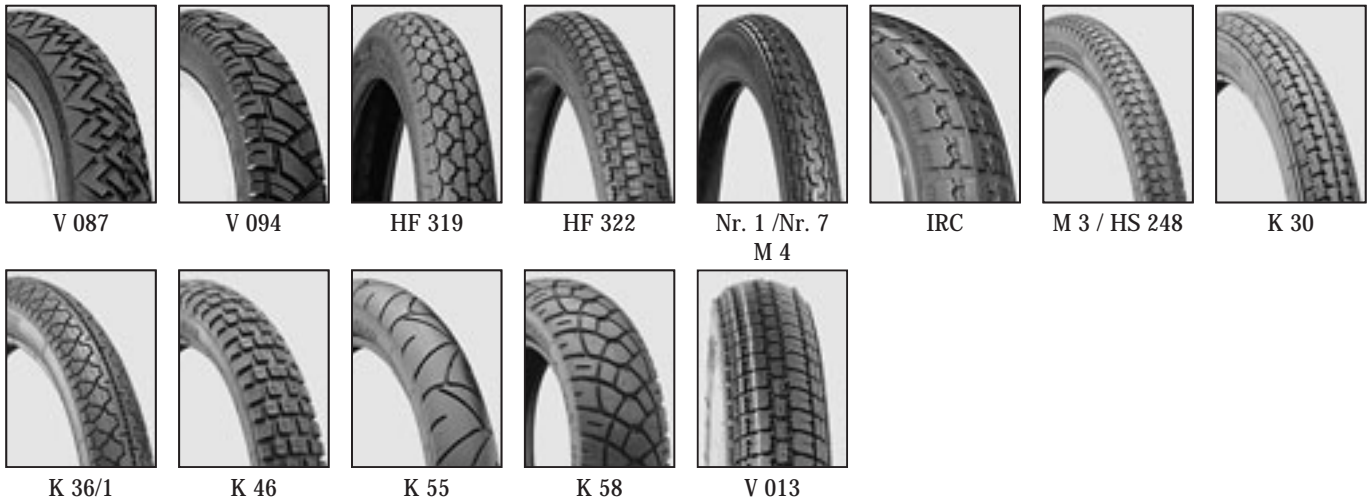

Mofa-Kleinkraftrad Reifen

EURO

P216R	2	- 16 (20x2.00)	36 J TT	V 087	18,70
P21416	2 1/4	- 16 (20x2.25)	38 J TT	V 087	19,80
P214162	2 1/4	- 16	26 B TT	M 3	28,00
P214163	2 1/4	- 16	26 B TT	M 4	28,60
P212161	2 1/2	- 16 (20x2.50)	42 J TT	V 087	22,90
P21216	2 1/2	- 16	31 B TT	K 30	36,40
P23416	2 3/4	- 16 (20x2.75)	43 J TT	V 094	31,00
P23416R1	2 3/4	- 16 (20x2.75)	43 J TT	K 36/1	35,80
P234161	2 3/4	- 16	36 J TT	K 30	35,80
P23416R	2 3/4	- 16	46 J TT	K 55	39,70
P23416C	2 3/4	- 16	35 B TT	K 46	41,60
P217R	2	- 17 (21x2.00)	38 J TT	V 087	21,50
P21417R	2 1/4	- 17 (21x2.25)	39 J TT	V 087	22,10
P21417R1	2 1/4	- 17	28 B TT	M 3	28,60
P21417R2	2 1/4	- 17	28 B TT	M 4	31,20
P21217R	2 1/2	- 17 (21x2.50)	43 J TT	V 087	23,70
P21217R1	2 1/2	- 17	33 J TT	K 36/1	39,00
P234172	2 3/4	- 17 (21x2.75)	46 J TT	V 087	31,70
P234173	2 3/4	- 17	47 J TT	K 36/1	40,30
P234171	2 3/4	- 17	47 J TT	K 58	54,60
P219R	2	- 19 (23x2.00)	2 PR TT	HF 319	28,60
P219	2	- 19	24 B TT	Nr. 1	32,50
P21419	2 1/4	- 19 (23x2.25)	32 J TT	HF 322	24,50
P214191	2 1/4	- 19	32 S TT	M 3	31,90
P214192	2 1/4	- 19	43 J TT	V 013	32,10
P250192	2 1/2	- 19	41 L TT	Nr. 7	35,10
P26200	2	- 22 (26x2.00)	30 B TT	IRC	39,00
P26200W	2	- 22 (26x2.00)	30 B TT	IRC Weißwand	46,80
P26225	2.25	- 22 (26x2.25)	TT	Nr. 7	44,20
P26250	2.50	- 22 (26x2,50)	TT	HS 248	96,20



Straßenreifen

					EURO
P22514R	2.25	- 14	4 PR TT	KT 950	16,80
P25014R	2.50	- 14	4 PR TT	KT 919	23,00
P27514R4	2.75	- 14	4 PR TT	KT 919	29,80
P1309015R1	130/90	- 15	66 S TL	K 65 rear	130,00
P1409015R	140/90	- 15	76 H TL	KT 909/982	98,20
P1409015R1	140/90	- 15	70 H TL	K 65 rear	149,50
P1508015R	150/80	- 15	80 H TL	KT 982	123,10
P1509015R	150/90	- 15	74 H TL	K 65 rear	188,50
P1708015R1	170/80	- 15	77 H TL	K 65 rear	202,80
P22516R	2.25	- 16	36 P TT	KT 918	19,00
P25016	2.50	- 16	4 PR TT	KT 918	26,30
P27516R	2.75	- 16	46 P TT	KT 919	33,00
P27516	2.75	- 16	46 P TT	K 35	40,30
P27516R4	2.75	- 16	46 P TT	K 43	41,00
P27516R2	2.75	- 16	46 P TT	K 55	41,00
P30016R	3.00	- 16	4 PR TT	KT 918	33,70
P30016R2	3.00	- 16	48 P TT	K 31	65,70
P32516	3.25	- 16	55 P TT	KT 918	41,80
P32516R	3.25	- 16	55 P TT	K 36	83,20
P35016	3.50	- 16	58 P TT	KT 918	57,00
P35016R	3.50	- 16	58 P TT	K 33	87,10
P35016R1	3.50	- 16	60 P TT	K 29 SW	94,30
P46016R	4.60	- 16	4 PR TT	KT 917	69,00
P909016R	90/90	- 16	48 H TL	KT 936	63,00

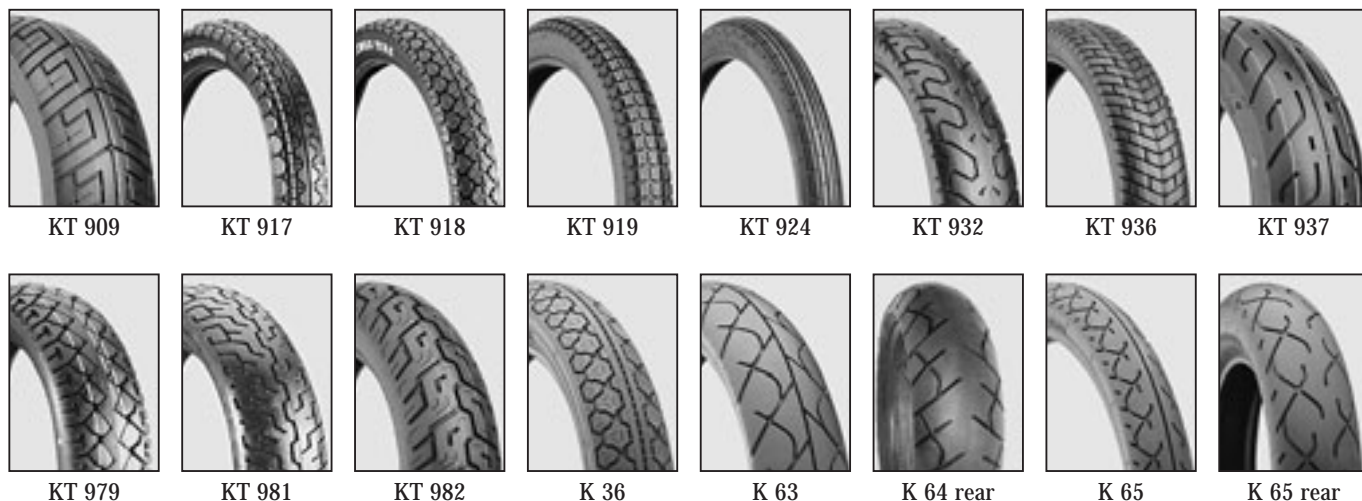

Straßenreifen

EURO

P1008016R	100/80	- 16	56 P TL	K 63	80,60
P1008016R1	100/80	- 16	56 P TL	K 66	81,90
P1009016	100/90	- 16	54 H TL	K 65	103,40
P1108016R	110/80	- 16	55 H TT	KT 918	46,90
P1108016R1	110/80	- 16	55 S TT	K 36	91,00
P1108016	110/80	- 16	55 S TL	K 66	97,50
P1109016	110/90	- 16	59 H TL	KT 979	79,10
P1109016R	110/90	- 16	59 S TL	K 36	111,80
P1208016	120/80	- 16	60 S TL	K 66	120,90
P1208016R	120/80	- 16	60 S TL	K 72	124,80
P1209016R	120/90	- 16	63 H TL	KT 909	83,80
P1209016R1	120/90	- 16	63 H TL	K 65 rear	124,80
P13080161	130/80	- 16	64 P TL	K 66	127,40
P1308016	130/80	- 16	64 P TL	K 64 rear	130,00
P9016R	MT 90/16 (130/90-16)		74 H TL	KT 981	91,50
P9016R1	MT 90/16 (130/90-16)		74 H TL	KT 982	91,50
P1309016R1	130/90	- 16	67 H TL	KT 932	91,50
P1309016R2	130/90	- 16	73 H TL	K 65	161,20
P1508016	150/80	- 16	71 H TL	K 65 rear	187,20
P22517	2.25	- 17	38 P TT	KT 950	24,50
P22517R	2.25	- 17	38 P TT	KT 924	26,30
P25017R	2.50	- 17	43 L TT	KT 919	28,10
P25017R1	2.50	- 17	43 L TT	KT 937	28,10
P25017R2	2.50	- 17	43 J TT	K 36	39,70
P27517R1	2.75	- 17	47 P TT	KT 932	31,20
P27517R	2.75	- 17	47 P TT	KT 919	33,70

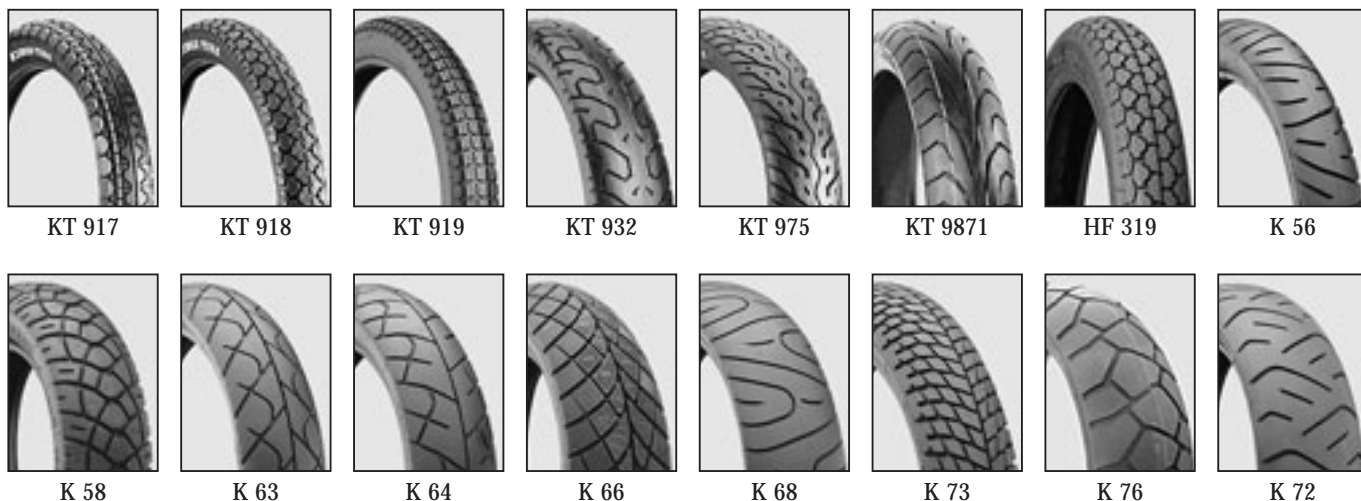

Straßenreifen

EURO

P27517	2.75	- 17	47 P TT	K 36	40,30
P27517R4	2.75	- 17	47 P TT	K 56	44,90
P27517R5	2.75	- 17	47 P TL	K 58	55,90
P30017R	3.00	- 17	50 P TT	KT 918	40,30
P30017	3.00	- 17	50 P TT	K 58	63,70
P32517	3.25	- 17	50 P TT	HF 319	63,30
P35017R2	3.50	- 17	4 PR TT	KT 917	65,70
P70100171	70/100	- 17	40 P TT	K 66	58,50
P809017	80/90	- 17	50 S TT	K 66	68,90
P908017R	90/80	- 17	46 H TL	KT 975	62,70
P909017R	90/90	- 17	49 H TL	KT 932	65,90
P909017R1	90/90	- 17	49 S TT	K 63	75,40
P1008017R	100/80	- 17	52 H TL	K 63	93,00
P1008017	100/80	- 17	52 H TL	K 66	93,60
P1009017R	100/90	- 17	55 H TL	K 63	97,50
P1107017R3	110/70	- 17	60 H TL	KT 9871	68,20
P1107017R2	110/70	- 17	54 H TL	K 68	110,50
P1107017R1	110/70	- 17	54 H TL	K 66	113,10
P1107017R	110/70	- 17	54 H TL	K 63	115,70
P1108017R	110/80	- 17	63 H TL	KT 975	75,50
P1108017R1	110/80	- 17	57 H TL	K 63	115,70
P1207017R	120/70	- 17	58 H TL	K 73	131,30
P1306017R	130/60	- 17	59 H TL	K 68	144,30
P1307017R2	130/70	- 17	62 H TL	K 66	139,10

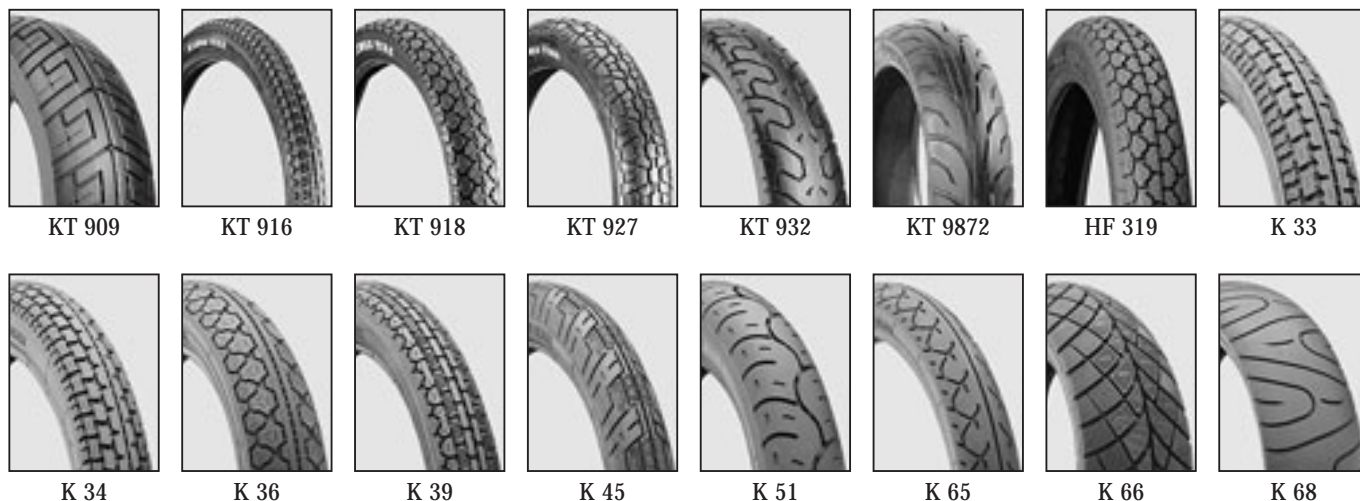

Straßenreifen

					EURO
P1307017R	130/70	- 17	62 H TL	K 64	143,00
P1308017R	130/80	- 17	65 H TL	K 64	143,00
P1308017R2	130/80	- 17	65 H TL	K 76	150,80
P1309017R	130/90	- 17	68 H TL	KT 932	100,10
P1507017	150/70	- 17	69 H TL	K 68	170,30
P15070171	150/70	- 17	69 H TL	K 76	170,30
P1606017R	160/60	- 17	69 H TL	K 73	175,50
P25018R1	2.50	- 18	45 P TT	KT 918	31,40
P25018R2	2.50	- 18	40 L TT	HF 319	40,20
P27518R2	2.75	- 18	48 P TT	KT 918	34,40
P27518	2.75	- 18	48 P TT	K 39	61,80
P27518RS	2.75	- 18	42 S TT	K 45	65,00
P300182	3.00	- 18	52 P TT	KT 918	37,60
P30018R	3.00	- 18	52 P TL	KT 927	45,80
P30018	3.00	- 18	52 P TT	K 33	68,90
P300183	3.00	- 18	47 S TT	K 33	68,90
P30018R3	3.00	- 18	47 S TT	K 65	72,80
P325181	3.25	- 18	59 P TT	KT 918	45,30
P32518R1	3.25	- 18	52 H TL	KT 909	68,90
P32518	3.25	- 18	52 S TT	K 34	88,40
P35018R4	3.50	- 18	4 PR TT	KT 918	53,50
P350183	3.50	- 18	56 H TL	K 65	96,20
P35018	3.50	- 18	56 S TT	K 36	98,80
P350182	3.50	- 18	62 P TT	K 36	98,80
P36018R	3.60	- 18	51 H TL	K 44	104,00
P40018R1	4.00	- 18	4 PR TT	KT 918	57,00
P40018R6	4.00	- 18	64 H TL	K 51	137,80

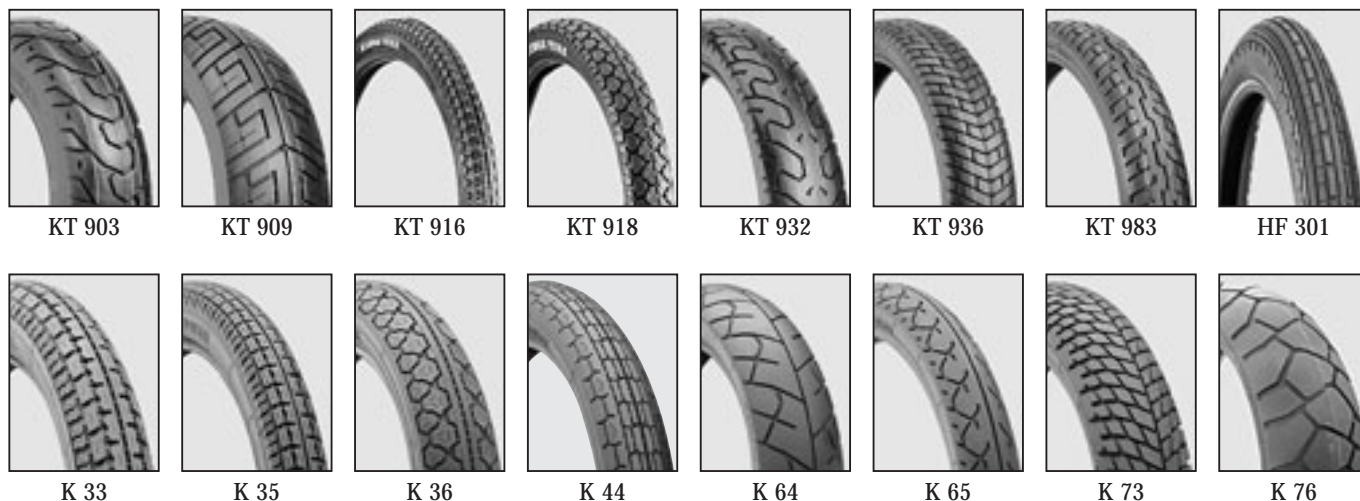

Straßenreifen

EURO

P40018R3	4.00	- 18	64 H TL	K 36	151,70
P41018R5	4.10	- 18	60 S TT	K 36	106,60
P41018R4	4.10	- 18	60 H TL	K 36	130,00
P41018	4.10	- 18	60 H TL	K 65	131,30
P9090182	90/90	- 18	57 H TL	KT 909	71,80
P909018	90/90	- 18	51 S TL	K 44	84,50
P9090182	90/90	- 18	51 H TL	K 44	100,10
P1009018R	100/90	- 18	62 H TL	KT 909	67,50
P1009018	100/90	- 18	56 H TL	K 65	120,90
P1108018R3	110/80	- 18	60 S TT	K 36	115,70
P1108018R	110/80	- 18	60 H TL	K 36	123,50
P1108018R11	110/80	- 18	60 H TL	K 65	133,90
P1109018R	110/90	- 18	67 H TL	KT 932	84,20
P1109018	110/90	- 18	61 H TL	K 65	128,70
P1209018R	120/90	- 18	71 H TL	KT 932	86,70
P1209018	120/90	- 18	71 H TL	K 65	167,70
P1307018R	130/70	- 18	63 H TL	K 64	150,80
P1308018R	130/80	- 18	66 H TL	KT 932	86,90
P1308018R2	130/80	- 18	72 H TL	KT 932	95,40
P22519	2.25	- 19	4 PR TT	KT 918	26,60
P25019R	2.50	- 19	4 PR TT	KT 916	36,50
P275192	2.75	- 19	4 PR TT	HF 301	53,50
P27519	2.75	- 19	47 S TL	K 35	75,40
P300194	3.00	- 19	57 H TL	KT 936	66,00
P30019R2	3.00	- 19	49 S TT	K 65	83,20
P30019R	3.00	- 19	49 S TT	K 33	87,10

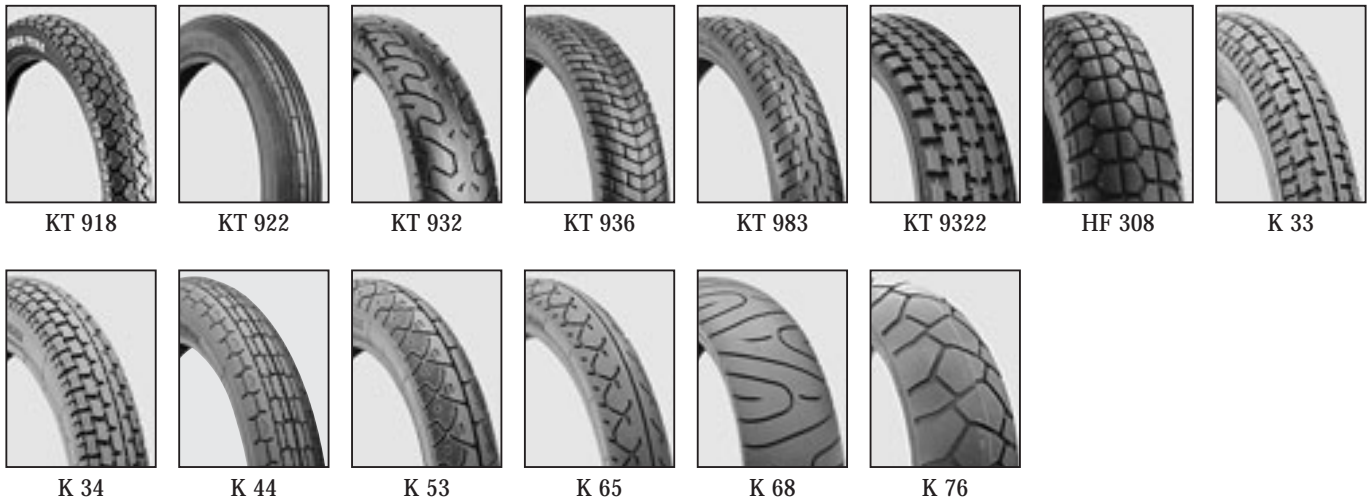

Straßenreifen

EURO

P32519R1	3.25	- 19	4 PR TT	KT 918	62,70
P325191	3.25	- 19	4 PR TT	KT 922	62,70
P32519R3	3.25	- 19	54 H TL	K 53	97,50
P32519R5	3.25	- 19	54 H TL	K 34	101,40
P32519R2	3.25	- 19	54 H TL	K 44	104,00
P35019R	3.50	- 19	4 PR TT	HF 308	72,20
P35019	3.50	- 19	57 H TT	K 34	118,30
P37519	3.75	- 19	6 PR TL	KT 9322	102,60
P400194	4.00	- 19	65 P TT	HF 308	91,40
P40019	4.00	- 19	64 H TT	K 34	132,60
P909019R	90/90	- 19	57 H TL	KT 936	73,70
P909019	90/90	- 19	52 H TL	K 65	105,30
P1009019R	100/90	- 19	63 H TL	KT 936	69,70
P1009019R1	100/90	- 19	63 H TL	KT 983	69,70
P1009019R4	100/90	- 19	57 H TL	K 65	130,00
P11080191	110/80	- 19	59 H TL	K 68	137,80
P1108019	110/80	- 19	59 H TL	K 76	144,30
P1109019R	110/90	- 19	62 H TL	KT 932	81,40
P1109019R2	110/90	- 19	62 H TL	K 65	133,90
P809021	80/90	- 21	48 H TL	K 65	120,90
P909021R2	90/90	- 21	60 H TL	KT 983	79,50
P9090213	90/90	- 21	54 H TL	K 65	120,90
P909021R6	90/90	- 21	54 H TL	K 68	122,20
P9090212	90/90	- 21	54 H TL	K 76	123,50



KT 914



KT 962



KT 966



KT 967



C 803 / Q 130



K 32



K 41



K 42



K 46



K 52



K 57

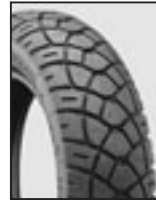

K 58



K 60

Enduroreifen

EURO

P30012E	3.00	- 12	47 J TT	Q 130	36,70
P30012ER	3.00	- 12	47 J TT	C 803	42,50
P30012ER1	3.00	- 12	47 J TT	K 57	50,70
P27514R	2.75	- 14	41 P TT	KT 962	40,80
P250162	2.50/2.75	- 16	46 M TT	K 52	46,80
P27516R1	2.75	- 16	46 P TT	KT 962	29,20
P2751632	2.75	- 16	46 M TT	K 32	40,30
P2751642	2.75	- 16	46 M TT	K 42	42,90
P2751646	2.75	- 16	46 M TT	K 46	42,90
P30016R1	3.00	- 16	42 P TT	KT 914	33,70
P32516R1	3.25	- 16	55 P TT	K 41	76,10
P27517R2	2.75	- 17	47 P TT	KT 962	38,90
P27517R3	2.75	- 17	47 M TT	K 46	46,20
P27517R5	2.75	- 17	47 P TT	K 58	56,60
P300171	3.00	- 17	50 P TT	KT 914	34,90
P30017	3.00	- 17	50 P TT	K 58	64,40
P35017R	3.50	- 17	54 P TT	KT 966	67,70
P46017R	4.60	- 17	67 S TT	KT 966	98,10
P46017	4.60	- 17	68 T TT	K 60	117,70
P51017R	5.10	- 17	73 S TT	KT 966	106,80
P51017R2	5.10	- 17	69 T TT	K 60	120,90
P1209017R	120/90	- 17	68 T TT	K 60	120,90
P1307017R1	130/70	- 17	71 T TL	KT 967	90,90
P1308017	130/80	- 17	71 T TL	KT 967	93,30
P1308017R1	130/80	- 17	69 T TT	K 60	120,90
P1308017R3	130/80	- 17	65 T TL	K 60	124,80



KT 914



KT 966



KT 967



K 37



K 41



K 46



K 60



K 60 front



K 67

Enduroreifen

EURO

P1308017R4	130/80	- 17	65 H TL	K 60	132,60
P1408017	140/80	- 17	69 T TL	K 60 Scout	184,60
P30018R1	3.00	- 18	52 P TT	KT 914	40,20
P30018R2	3.00	- 18	52 P TT	K 41	80,60
P32518R	3.25	- 18	59 P TT	K 37	98,80
P350181	3.50	- 18	62 P TT	KT 914	56,30
P35018R5	3.50	- 18	62 P TT	KT 966	68,90
P35018R	3.50	- 18	62 P TT	K 37	106,60
P40018R	4.00	- 18	64 S TT	K 60	114,40
P40018R4	4.00	- 18	64 T TT	K 67	119,00
P410181	4.10	- 18	59 P TT	KT 914	56,90
P41018R	4.10	- 18	59 S TT	KT 966	72,70
P41018R1	4.10	- 18	60 S TT	K 60	101,40
P46018R	4.60	- 18	69 S TT	KT 966	105,40
P51018R	5.10	- 18	74 S TT	KT 966	106,30
P909018R1	90/90	- 18	51 S TT	K 60 front	82,60
P1108018R1	110/80	- 18	58 S TT	K 60	102,70
P1208018R	120/80	- 18	71 T TL	KT 967	96,00
P1208018	120/80	- 18	62 T TT	K 60	106,60
P1209018R1	120/90	- 18	71 T TL	KT 967	95,90
P1209018R2	120/90	- 18	71 T TL	K 60	127,40
P1308018	130/80	- 18	72 T TT	K 60	127,40
P1408018R	140/80	- 18	70 R TT	K 60	161,20
P25019	2.50	- 19	41 M TT	K 46	50,10



KT 914



KT 962

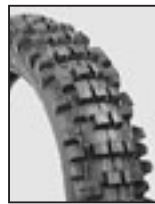

KT 965



KT 966



KT 967



HF 203



C 186



C 803



K 46



K 60



K 60 front



K 67

Enduroreifen

EURO

P27519R2	2.75	- 19	43 P TT	KT 914	42,60
P30019R4	3.00	- 19	49 P TT	KT 914	43,60
P400191	4.00	- 19	71 P TT	K 37	146,90
P1009019R5	100/90	- 19	57 H TL	K 60	110,50
P25021R	2.50	- 21	43 L TT	KT 962	43,00
P25021R1	2.50	- 21	48 P TT	K 60 front	72,80
P27521R	2.75	- 21	45 P TT	KT 914	43,00
P27521R2	2.75	- 21	45 P TT	K 67	66,30
P27521R1	2.75	- 21	45 P TT	K 60 front	72,80
P300211	3.00	- 21	51 P TT	KT 914	48,40
P30021R	3.00	- 21	51 S TT	KT 966	64,10
P30021	3.00	- 21	51 T TT	K 60 front	80,00
P30021R1	3.00	- 21	51 T TL	K 60 front	80,60
P809021R	80/90	- 21	48 P TT	K 60 front	72,80
P8010021R	80/100	- 21	51 S TT	K 60 front	79,30
P909021R3	90/90	- 21	60 T TL	KT 967	62,50
P909021R5	90/90	- 21	54 T TT	K 60 front	80,60
P909021R	90/90	- 21	54 H TL	K 60 front	84,50
P909021R4	90/90	- 21	54 T TL	K 60 front	89,70
P30023	3.00	- 23	59 P TT	C 186	97,40



KT 963



KT 965

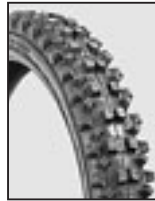

KT 9601



KT 9602



KT 9661
M 7305



KT 9662



KT 9666



C 803

Motocrossreifen

EURO

P25010R	2.50	- 10	33 J TT	KT 965	29,70
P275101	2.75	- 10	4 PR TT	KT 9666	32,20
P35010R8	3.50	- 10	59 J TT	KT 965	46,10
P40010R5	4.00	- 10	60 J TT	HF 203	37,40
P30012	3.00	- 12	54 P TT	KT 9666	38,70
P7010012	70/100	- 12	4 PR TT	KT 9666	33,10
P8010012	80/100	- 12	41 M TT	M 7305	62,70
P9010012R	90/100	- 12	41 M TT	KT 965	39,20
P25014	2.50	- 14	4 PR TT	C 803	34,30
P275141	2.75	- 14	4 PR TT	KT 9666	42,50
P6010014R	60/100	- 14	32 M TT	KT 965	32,00
P9010014	90/100	- 14	49 M TT	KT 965	58,10
P90100142	90/100	- 14	49 M TT	KT 9661	67,40
P90100141	90/100	- 14	49 M TT	KT 9602	73,90
P23416C	2 3/4	- 16	32 B TT	K 46	41,60
P9010016R	90/100	- 16	52 M TT	KT 965	62,50
P709017	70/90	- 17	38 M TT	KT 9601	46,40
P7010017R	70/100	- 17	40 M TT	KT 965	47,90
P7010017	70/100	- 17	40 M TT	KT 9662	54,90
P13080171	130/80	- 17	65 T TT	K 74	120,90
P35017R1	3.50	- 17	54 P TT	KT 963	63,50
P46017R1	4.60	- 17	62 S TT	KT 963	72,80
P51017R1	5.10	- 17	69 S TT	KT 963	80,90
P35018R1	3.50	- 18	62 P TT	KT 963	64,10
P41018R2	4.10	- 18	59 S TT	KT 963	65,70
P46018R1	4.60	- 18	63 S TT	KT 963	76,60
P51018R1	5.10	- 18	71 S TT	KT 963	85,40
P10010018R	100/100	- 18	59 M TT	KT 965	69,90
P10010018	100/100	- 18	59 M TT	KT 9661	85,80
P11010018R	110/100	- 18	64 M TT	KT 965	83,60
P11010018R3	110/100	- 18	64 M TT	KT 9661	87,00
P11010018R1	110/100	- 18	64 M TT	KT 9602	95,40
P11010018R2	110/100	- 18	64 S TT	K 69 rear	141,60



HF 203



K 46



K 69 front



K 69 rear



K 70



K 74



K 78



K 79

Motocrossreifen

EURO

P12090181	120/90	- 18	65 S TT	K 74	124,80
P12010018R	120/100	- 18	68 M TT	KT 965	92,70
P12010018	120/100	- 18	68 M TT	KT 9661	108,60
P1308018R3	130/80	- 18	66 S TT	K 74	124,80
P1408018	140/80	- 18	70 R TT	K 74	136,50
P27519R1	2.75	- 19	45 P TT	KT 963	49,10
P30019R1	3.00	- 19	54 P TT	KT 963	58,30
P7010019R1	70/100	- 19	42 M TT	KT 965	46,60
P1009019R2	100/90	- 19	57 M TT	KT 965	71,40
P1009019R6	100/90	- 19	57 M TT	KT 9661	79,00
P1009019R3	100/90	- 19	57 M TT	KT 9602	86,10
P1009019	100/90	- 19	57 M TT	K 70	103,40
P1109019R1	110/90	- 19	62 M TT	KT 965	80,10
P11090191	110/90	- 19	62 M TT	KT 9661	87,80
P1109019	110/90	- 19	62 M TT	KT 9602	95,50
P11090193	110/90	- 19	62 S TT	K 78	117,00
P11090192	110/90	- 19	62 M TT	K 70	118,30
P1109019R3	110/90	- 19	62 S TT	K 69	121,60
P1209019R	120/90	- 19	66 M TT	KT 965	97,50
P1209019R1	120/90	- 19	66 M TT	KT 9661	101,30
P1209019	120/90	- 19	66 R TT	K 70	117,00
P12090191	120/90	- 19	66 P TT	K 78	118,30
P30021R2	3.00	- 21	51 S TT	KT 963	60,40
P30021R3	3.00	- 21	51 S TT	K 69 front	67,60
P8010021R1	80/100	- 21	51 M TT	KT 965	64,90
P8010021R2	80/100	- 21	51 M TT	KT 9662	64,90
P8010021R3	80/100	- 21	51 M TT	K 69 front	68,30
P80100211	80/100	- 21	51 S TT	K 79 front	72,80
P8010021	80/100	- 21	51 S TT	K 70 front	74,10
P909021	90/90	- 21	54 M TT	KT 9601	60,40
P909021R7	90/90	- 21	54 S TT	K 69 front	68,30
P9090211	90/90	- 21	54 S TT	K 70 front	72,80
P9090214	90/90	- 21	54 S TT	K 79 front	72,80
P1009021	100/90	- 21	54 M TT	KT 9601	70,70

Zweiradschläuche Import

EURO

RH8E	2.50/3.00	- 8	8 E	JS 87 C	10,20
RH8F87	3.50/4.00	- 8	8 F	JS 87 C	10,90
S27598	2.50/2.75	- 9	9 E	TR 87	13,00
RH10E	2.50/2.75	- 10	10 E	TR 4	11,20
RH10E87	2.50/2.75	- 10	10 E	JS 87 C	10,60
RH10D2I	2.75/3.00	- 10	10 D	TR 4	10,80
RH10DE6	3.00/3.50	- 10	10 D/E 90/90-100/90-100/80-110/80-10	TR 4	12,10
RH10DE87	3.00/3.50	- 10	10 D/E dito	JS 87 C	12,20
RH10F6	4.00	- 10	10 F 110/90-130/90-10, 120/70-130/70-10/11	TR 4	13,10
RH10F87	4.00	- 10	10 F dito	JS 87 C	13,50
RH12CDI	3.00/3.50	- 12	12 C/D 80/100-110/100, 90/90, 100/80, 110/90-12	TR 4	12,00
RH12DI	3.00/3.50	- 12	12 C/D 120/70-140/70-12	JS 87 C	12,50
RH13	130-140/60	- 13	13 D	TR 4	15,80
RH131	130-140/60	- 13	13 D	JS 87 C	16,30
RH14CI	2.25/2.50	- 14	14 C	TR 4	10,80
RH14CDI	2.75/3.00	- 14	14 C/D 80/80-14	TR 4	11,60
RH14D6	3.50/4.10/5.40	- 14	14 D 80/100, 90/100, 110/80-14	TR 4	15,20
RH15	2.50/2.75	- 15	15 C	TR 4	15,00
RH1516	140/80-15;140/90	- 16	15/16 F	TR 4	19,30
RH16AI	2.00/2.25	- 16	16 A	TR 4	9,10
RH168	2.00/2.25	- 16	16 A	JS 87 C	9,80
RH16BI	2.25/2.50	- 16	16 B 2 1/4- 2 1/2- 16	TR 4	9,40
RH16CI	2.50/2.75	- 16	16 C 2 1/2- 2 3/4- 16	TR 4	10,70
RH16DI	2.75/3.00	- 16	16 D 90/90-100/80-16	TR 4	11,60
RH16DE6	3.25/3.50	- 16	16 D/E 90/100, 110/80-110/90-16	TR 4	14,10
RH16E6	3.50/4.60	- 16	16 E 120/90-130/90-110/80-130/80-130/70-16	TR 4	16,10
RH16F6	130/90	- 16	16 F MT 90-16	TR 4	20,70
RH17A	2.00/2.25	- 17	17 A	TR 4	10,80
RH17BI	2.25/2.50	- 17	17 C 2 1/4-2 1/2-17	TR 4	10,00
RH17DI	2.75/3.00	- 17	17 D 2 3/4-17	TR 4	11,00
RH17DEI	3.25/3.50	- 17	17 D/E	TR 4	12,80
RH17E6	4.10/4.60	- 17	17 E 130/60-110/70-120/70-110/80-17	TR 4	18,70
RH17F6	4.50/5.10	- 17	17 F dito	TR 4	20,10
RH17G6	5.10/5.30	- 17	17 G 160/70,170/60,170-180/55	TR 4	20,50
RH18C6	2.25/2.50	- 18	18 C	TR 4	11,60
RH18CDI	2.75/3.00	- 18	18 C/D 90/90-18	TR 4	13,50
RH18DEI	3.25/3.50/4.10	- 18	18 D/E 100/110/80-18	TR 4	15,10
RH18E6	3.50/4.60	- 18	18 E 100/90-110/90-18	TR 4	17,40
RH18FI	4.00/4.50	- 18	18 F 120-130/90, 120/80-140/80	TR 4	17,90
RH19	2.00/2.25	- 19	19 A/B	TR 4	10,70
RH19B6	2.25/2.50	- 19	19 B 2 1/4-19/23x2.25	TR 4	10,80
RH19C6	2.50/2.75	- 19	19 C 70/100-19	TR 4	13,40
RH19D6	3.00/3.60	- 19	19 D 90-100/90- 19	TR 4	14,20
RH19E6	3.25/4.10	- 19	19 E 110-130/80-110/90-19	TR 4	16,40
RH19EI	3.50/4.00	- 19	19 E	TR 4	16,40
RH19FI	4.00/4.50/4.60	- 19	19 F	TR 4	21,80
RH21BC	2.25/2.50	- 21	21 B/C	TR 4	13,50
RH21C6	2.50/2.75	- 21	21 C 80/90-21	TR 4	14,90
RH21D6	3.00/3.25	- 21	21 D 90/90-21, 80/100-21	TR 4	17,90
RH23D	2.75/3.00	- 23	23 D	TR 4	19,40
S35025	3.00/3.50	- 25	(33 x 4)	TR 13	35,90
S35027	3.50	- 27/29	(34x3.50/36x3.50)	TR 4	43,20

Zweiradschläuche Heidenau

EURO

RH8F	3.50/4.00	- 8	8 F		41,5 G	14,90
RH10C	2.50/2.75	- 10	10 E		34 G	14,10
RH10D	3.00/3.50	- 10	10 D/E90/90-100/90-100/80-110/80-10		34 G	14,10
RH10DE	3.00/3.50	- 10	10 D/Edito		33 G	14,30
RH10D87	3.00/3.50	- 10	10 D/Edito		41,5 G	14,30
RH10F	4.00	- 10	10 F 110/90-130/90-10, 120/70-130/70-10/11		34 G	14,30
RH10F2	4.00	- 10	10 F dito		33 G	14,40
RH10F3	4.00	- 10	10 F dito		41,5 G	15,30
RH12CD	3.00	- 12	12 C/D80/100-110/100, 90/90, 100/80, 110/90-12		34 G	14,30
RH12D	3.50	- 12	12 D 120/70-140/70-12		34 G	15,10
RH14C	2.50/2.75/3.00	- 14	14 C 80/80-14		34 G	14,30
RH14D	3.50/4.10/5.40	- 14	14 D 80/100, 90/100, 110/80-14		34 G	14,50
RH1516F3	140/80-15;140/90	- 16	15/16 F MT90-16		34 G	23,70
RH1516F	140/80-15;140/90	- 16	15/16 F MT90-16		41,5 G	23,70
RH1516F1	140/80-15;140/90	- 16	15/16 F MT90-16		TR 15	23,70
RH1516F2	140/80-15;140/90	- 16	15/16 F MT90-16		34 G S	23,70
RH15G	170/80; 180/70	- 15	15 G/H 200/70-15		41,5 G	26,30
RH15H	170/80, 180/70	- 15	15 G/H dito		34 G S	26,30
RH16CD	2.50/3.25	- 16	16 C/D		34 G	15,60
RH16E	3.50/4.60	- 16	16 E 120/90-130/90-110/80-130/80-130/70-16		34 G	19,30
RH17D	2.50/2.75/3.00	- 17	17 C/D		34 G	15,60
RH17E	4.10/4.60	- 17	17 E 130/60-110/70-120/70-110/80-17		34 G	18,70
RH17F	4.50/5.10	- 17	17 F 110/90-130/90, 120/80-140/80,130/70-150/70-17		34 G	20,40
RH17G	160/70-190/50	- 17	17 G		34 G	24,80
RH18C	2.25/2.50	- 18	18 C		34 G	16,50
RH18D	3.00/3.60	- 18	18 D 90/90-18		34 G	16,80
RH18E	3.25/3.50/4.60	- 18	18 E 100/90-110/90-18		34 G	18,70
RH18F	4.00	- 18	18 F 120-130/90, 120/80-140/80		34 G	20,80
RH18G	160/60, 170/60, 180/55	- 18	18 G		34 G	22,80
RH18K	240/40-280/35	- 18	18 K		34 G S	45,40
RH19C	2.50/2.75	- 19	19 C 70/100-19		34 G	15,60
RH19D	3.00/3.60	- 19	19 D 90-100/90- 19		34 G	18,50
RH19E	3.25/4.10	- 19	19 E 110-130/80-110/90-19		34 G	20,40
RH21C	2.50/2.75	- 21	21 C 80/90-21		34 G	17,10
RH21D	3.00/3.25	- 21	21 D 90/90-21, 80/100-21		34 G	19,60
RH26C	26x2.25		26 C		34 G	15,60
AH1	Ausgleichshülse von TR 6 / TR 4 auf TR 13					1,50

Verstärkte Zweiradschläuche für Crossmaschinen auf Anfrage lieferbar



TR 87 / 33G



TR 4 / 34 G / V516

Felgenbänder

EURO

	Zoll	Breite in mm	Felge		
FB1027	10	28	Felgenband	1.85- 2.50- 10	3,40
FB1220	12	20	Felgenband	1.85- 2.50- 12	3,40
FB1420	14	20	Felgenband	1.85- 2.50- 14	3,40
FB1538	15	38	Felgenband		4,30
FB1550	15	50	Felgenband	ab 3.50- 15	5,40
FB1590	15	90	Felgenband		6,80
FB1625	16	22/25	Felgenband	1.35- 1.50- 16	3,40
FB1630	16	30	Felgenband	1.85- 3.00- 16	3,60
FB1650	16	50	Felgenband		4,30
FB1722	17	22	Felgenband		3,40
FB1728	17	28	Felgenband		3,60
FB1738	17	38	Felgenband		4,30
FB1760	17	60	Felgenband	ab 4.00- 17	5,60
FB1822	18	22	Felgenband		3,40
FB1828	18	28	Felgenband		3,60
FB1838	18	38	Felgenband	ab 3.50- 18	4,30
FB1920	19	20	Felgenband		3,40
FB1929	19	28	Felgenband		3,80
FB2125	21	25	Felgenband	1.40- 2.15- 21	3,80

Diverse Kleinschläuche - 3 Zoll

EURO

S6114AV	6 x 1 1/4			AV	8,30
S611468	6 x 1 1/4			DIN 7768 90/20	8,30
S61149090	6 x 1 1/4			DIN 7777 90/90	8,30
S71348	7 x 1 3/4			DIN 7777 90/90	8,70
S713468	7 x 1 3/4			DIN 7768 90/20	8,70
S811468	8 x 1 1/4			DIN 7768 90/20	9,00
S102AV	10 x 2 (260/165- 60, 2.00- 6)			AV	11,00
S102W1	10 x 2 (260/165- 60, 2.00- 6)			DIN 7768 90/90	11,00
S102W	10 x 2 (260/165- 60, 2.00- 6)			DIN 7768 90/20	11,00
S22581M	(12 1/2 x 2 1/4)	2.25/2.50 - 8		TR 1 Fahrradventil	7,30
S22581	(12 1/2 x 2 1/4)	2.25/2.50 - 8		AV	7,30
S225888	(12 1/2 x 2 1/4)	2.25/2.50 - 8		JS 87 C 90/90 Winkelventil	7,60
S22588	(12 1/2 x 2 1/4)	2.25/2.50 - 8		JS 87 C 90/20 Winkelventil	7,90
S1212275	(12 1/2 x 2.75)	12 x 2.25/2.50 - 8		AV	12,60
S16218	16 x 2 1/8 (16x2.125)			AV	9,00
S24134	24 x 1 3/8 - 1 3/4	(24 x 1.50 - 1.95)		AV	9,70
S26150210AV	26 x 1.50 - 2.10	(37/54 - 559)		TR 1 Fahrradventil	10,40
S28175150	28 x 1.50/1.75	(40/47 - 622/635)		TR 1 Fahrradventil	10,90
S2005059	2.00	- 50 (8 x 2)		TR 87 90/90	7,70
S2005068	2.00	- 50 (8 x 2)		DIN 7768 90/20	7,80
S2005013	2.00	- 50 (8 x 2)		TR 4	8,20
S2205068	220/120	- 50 (8 1/2x2)		DIN 7777 90/90	8,80
S22050682	220/120	- 50 (8 1/2x2)		DIN 7768 90/20	8,80
S250381	2.50	- 3 (210 - 65)		DIN 7768 90/25	10,30
S25038	2.50	- 3 (210 - 65)		TR 87 90/90	10,30

Diverse Kleinschläuche 4 - 8 Zoll

EURO

S25047	2.50/2.80	- 4	DIN 7777 90/90	7,40
S250468	2.50/3.00	- 4	DIN 7768 90/20	7,40
S25043	2.50/3.00	- 4	TR 13	7,40
S30048	3.00	- 4 (260 - 85)	TR 87	6,30
S41035043	4.10/3.50/4.00	- 4	TR 13	7,40
S41035048	4.10/3.50/4.00	- 4	TR 87	7,70
S830048	8 x 3.00	- 4	TR 87	7,60
S935048	9 x 3.50	- 4	TR 87	7,80
S1140048	11 x 4.00	- 4	TR 87	9,50
S1140043	11 x 4.00	- 4	TR 13	8,40
S117004	11 x 7	- 4	TR 87	18,70
S1250043	12 x 5.00	- 4	TR 13	12,90
S3005	3.00/3.40	- 5	TR 87	15,00
S50058	5.00	- 5	JS 2	19,20
S41035053	4.10/3.50	- 5	TR 13	10,40
S41035058	4.10/3.50	- 5	TR 87	10,80
S1045058	10 x 4.50	- 5	TR 87	12,90
S1140053	11 x 4.00	- 5	TR 13	9,50
S1140058	11 x 4.00	- 5	TR 87	10,50
S1160058	11 x 6.00	- 5	TR 87	18,70
S1171058	11 x 7.10	- 5	TR 87	20,40
S1240053	12 x 4.00	- 5	TR 13	13,80
S220506	220/50	- 6	TR 13	27,70
S25068	2.50/3.00	- 6	TR 87	9,50
S41035063	4.10/3.50/4.00	- 6	TR 13	8,80
S41035068	4.10/3.50/4.00	- 6	TR 87	9,00
S5304506	5.30/4.50	- 6	TR 13	11,70
S53045068	5.30/4.50	- 6	TR 87	12,30
S1350063	13 x 5.00	- 6	TR 13	9,60
S1350068	13 x 5.00	- 6	TR 87	10,90
S1365063	13 x 6.00/6.50	- 6	TR 13	11,60
S1365068	13 x 6.00/6.50	- 6	TR 87	12,10
S14068	140	- 6 (145/70 - 6)	TR 87	12,90
S1560063	15 x 6.00	- 6	TR 13	11,80
S1560068	15 x 6.00	- 6	TR 87	12,60
S668	6	- 6	TR 87	20,00
S80063	8.00	- 6	TR 13	23,50
S906565	90/65 - 6.5 / 110/50	- 6,5	TR 87	13,70
S35073	3.50/4.00	- 7	TR 13	13,80
S35078	3.50/4.00	- 7	TR 87	13,80
S1680073	16 x 8.00	- 7	TR 13	19,40
S1457088	145/70	- 8 (16 x 6 - 8)	TR 87	16,60
S25083	2.50/3.00	- 8	TR 13	9,00
S30088	2.50/3.00	- 8	TR 87	9,90
S300882	3.00/3.50	- 8	TR 87	10,30
S40083	3.50/4.00	- 8 (400 x 100)	TR 13	6,30
S35040088	3.50/4.00	- 8	TR 87	10,40
S50083	5.00/5.70	- 8	TR 13	11,50
S1665083	16 x 6.50/7.50	- 8	TR 13	14,50
S1665088	16 x 6.50/7.50	- 8	TR 87	15,60
S1875083	18 x 6.50/7.50	- 8	TR 13	16,80
S1885083	18 x 8.50/9.50	- 8	TR 13	17,20
S1885088	18 x 8.50/9.50	- 8	TR 87	19,00
S2080083	20 x 8.00/10.00	- 8	TR 13	21,50

Diverse Kleinschläuche 8 - 29 Zoll

EURO

S27598	2.50/2.75	- 9		TR 87	13,00
S60093	6.00	- 9		TR 13	15,70
S25120093	25 x 12.00	- 9		TR 13	31,70
RH10A	90/65	- 10		TR 87	11,00
RH10B	145/50	- 10		TR 87	16,80
RH10E	2.50/2.75	- 10		TR 4	10,60
RH10E87	2.50/2.75	- 10		JS 87 C	11,20
S300350103	3.00/3.50	- 10		TR 13	11,90
S300350108	3.00/3.50	- 10		TR 87	12,50
S400103	4.00/4.50	- 10		TR 13	13,00
S400108	4.00/4.50	- 10		TR 87	14,00
S500103	5.00/5.20	- 10		TR 13	13,80
S50010J	5.00	- 10		JS 2	17,90
S500102	5.0/5.00	- 10		TR 218	20,00
S900103	9.00/9.50	- 10		TR 135	41,30
S18850103	18 x 8.00/8.50/10.50	- 10		TR 13	30,90
S2081000103	20 x 8.00/10.00	- 10		TR 13	22,30
RH11	80/75	- 11		TR 87	13,70
S300123	3.00/3.50	- 12		TR 13	11,80
S300128	3.00/3.50	- 12		TR 87	12,90
S400450123	4.00/4.50	- 12		TR 13	12,80
S400128	4.00/4.50	- 12		TR 87	14,00
S500123	5.00/5.70	- 12		TR 13	15,30
S500122	5.00/5.70	- 12		TR 218	23,00
S600123	6/6.00/6.50	- 12		TR 13	17,40
S600122	6/6.00/6.50	- 12		TR 218	20,00
S238501050123	23 x 8.50/10.50	- 12		TR 13	22,50
S248501050123	24 x 8.50/10.50	- 12		TR 13	31,20
S2412001400123	24 x 12.00/13.00	- 12		TR 13	39,10
S261200123	26 x 12.00	- 12		TR 13	30,00
S261200125	26 x 12.00	- 12		TR 15	36,70
S261200122	26 x 12.00	- 12		TR 218	39,10
S2785010501213	27 x 8.50/10.50	- 12		TR 13	33,80
S261400123	26/26.5x14.00	- 12		TR 13	45,60
S25850143	24/25 x 8.50	- 14		TR 13	34,70
S21280155	212/80	- 15		TR 15	30,10
S31575153	315/75	- 15		TR 13	48,60
S278501513	27 x 8.50/10.50	- 15		TR 13	25,70
S291250155	29 x 12.00/12.50	- 15		TR 13	32,60
S291250152	29 x 12.00/12.50	- 15		TR 218	36,90
S311050153	31 x 10.50/11.50	- 15		TR 13	30,20
S311250153	31 x 12.50/13.50	- 15		TR 13	33,80
S311550153	31 x 15.50	- 15		TR 13	38,00
S311550155	31 x 15.50	- 15		TR 15	38,00
S311550152	31 x 15.50	- 15		TR 218	39,40
S331250153	33 x 12.50/15.50	- 15		TR 13	42,80
S361350155	36 x 13.50/14.00	- 15		TR 15	68,40
S31580165	315/80	- 16	(13.6 - 16)	TR 15	59,60
S3558020	355/80	- 20	(41 x 14.00 - 20)	TR 218	79,00
S35025	3.00/3.50	- 25	(33 x 4)	TR 13	38,10
S35027	3.50	- 27/29	(34x3.50/36x3.50)	TR 4	46,00

Stapler/Industrie/Bobcat Schläuche

EURO

S35040088	3.50/4.00	- 8	TR 87	10,40
S154128	15 x 4 1/2	- 8 (125/75 - 8)	V3-02- 2	13,80
S5008J	5.00	- 8 (150/75 - 8)	JS 2	13,00
S187008J	18 x 7.00	- 8 (180/70 - 8)	JS 2	18,00
S6009J	6.00	- 9	JS 2	15,60
S218009J	21 x 8.00	- 9 (200/75 - 9)	JS 2	23,60
S65010J	6.50	- 10	JS 2	16,40
S65010V	6.50	- 10	V 3-06-8	18,50
S75010J	7.50	- 10	JS 2	22,50
S2390010V	23 x 9	- 10	JS 2	28,30
S2390010V3	23 x 9	- 10	V3-02-7	32,80
S70012V	7.00	- 12	V3-02-7	20,40
S238501050123	23 x 8.50/10.50	- 12	TR 13	22,50
S2310001278	23 x 10	- 12	JS 2	35,30
S27100012J	27 x 10	- 12	JS 2	32,40
S271012V	27 x 10	- 12	V3-02-7	37,60
S214V	21 x 4	(22 x 4 1/2)	V 6	19,20
S235	23 x 5/25 x 6		60 D (V3-04- 22)	22,20
S278501513	27 x 8.50/10.50	- 15	TR 13	25,70
S28125015	28 x 12.1	- 15	TR 75	40,70
S1256015	12.5/60	- 15 (30 x 11.50 - 14.5)	V3-02-5	41,20
S3212115	32x12.1	- 15	TR 75	45,50
S2001575	2.00	- 15	TR 75	23,50
S2501578	2.50	- 15	TR 75	24,60
S25015V	2.50	- 15	V3-02-7	25,60
S3001578	3.00	- 15	TR 177	25,50
S55015J	5.0/5.50	- 15	JS 2	24,90
S7007501577	7.00/7.50	- 15	TR 75	23,50
S8151577	8.15/8.25	- 15 (28 x 9 - 15)	TR 77	24,00
S101655	10	- 16.5	TR 15	26,90
S121655	12	- 16.5	TR 15	34,60

PKW-Schläuche

EURO

S145103	145	- 10	- 1020	TR 13	8,40
S125123	125/135	- 12	- 1220	TR 13	9,40
	135/145/70	- 12			
S145123	145/155	- 12	- 1230	TR 13	9,70
	155/165/70	- 12			
S135133	135/145	- 13	- 1320	TR 13	9,90
	145/155/70	- 13			
S155133	155/165	- 13	(1330) (6.40 - 13)	TR 13	10,20
	165/175/70	- 13			
S175133	175/185	- 13	(1340) (6.70 - 13)	TR 13	11,00
	185/195/70	- 13			
S135143	135/145	- 14	- 1420	TR 13	11,20
	145/155/70	- 14			
S155143	155/165	- 14	- 1430	TR 13	11,60
	165/175/70	- 14			
S175143	175/185	- 14	- 1440	TR 13	12,40
	185/195/70	- 14			
S195143	195/205	- 14	- 1450	TR 13	15,70
	205/215/70	- 14			
S215143	215/225	- 14	- 1460	TR 13	18,10
	225/235/70	- 14			
S125153	125	- 15	(1510) (4.00 - 15)	TR 13	10,90
	135/70	- 15			
S135153	135/145	- 15	(1520) (5.00 - 15)	TR 13	11,70
	145/155/70	- 15			
S155153	155/165	- 15	(1530) (5.60/5.90 - 15)	TR 13	12,40
	165/175/70	- 15			
S175153	175/185	- 15	(1540) (6.40/6.70 - 15)	TR 13	14,30
	185/195/70	- 15			
S195153	195/205	- 15	- 1550	TR 13	16,60
	205/215/70	- 15			
S215153	215/225	- 15	- 1560	TR 13	18,10
	225/235/70	- 15			
S225153	225/235	- 15	- 1570	TR 13	19,20

PKW 60er Serie

					EURO
S18560133	185/195/205	- 60	- 13	TR 13	15,70
S18560143	185/195/205	- 60	- 14	TR 13	18,00
S21560143	215/225	- 60	- 14	TR 13	21,40
S18560153	185/195/205	- 60	- 15	TR 13	20,80
S21560153	215/225	- 60	- 15	TR 13	23,20
S25560153	245/255/265	- 60	- 15	TR 13	29,00

PKW/Off-Road Schläuche

					EURO
S30950153	30 x 9.50/10.50	- 15		TR 13	28,30
S311050153	31 x 10.50/11.50	- 15		TR 13	30,20
S311250153	31 x 12.50/13.50	- 15		TR 13	33,80
S311550153	31 x 15.50	- 15		TR 13	38,00
S331250153	33 x 12.50/15.50	- 15		TR 13	42,80
S175163	175/185	- 16		TR 13	15,00
S195163	195/205	- 16		TR 13	19,40
S215163	215/225	- 16		TR 13	20,90
S245163	235/245	- 16		TR 13	23,20
S255163	255/265	- 16		TR 13	29,60
S28085165	280/85	- 16		TR 13	32,90
S31575163	315/75	- 16	(325/80 - 16)	TR 13	42,90
S650163	6.00/6.50	- 16		TR 13	17,70
S750163	7.00/ 7.50	- 16		TR 13	21,10
S400183	4.00/ 4.50	- 18		TR 13	24,90
AH	Ausgleichshülse von TR13 auf TR15				0,50

PKW Anhängerschläuche

					EURO
S40083	3.50/4.00	- 8		TR 13	6,30
S50083	5.00	- 8		TR 13	11,50
S1665083	16 x 6.50/7.50	- 8	(16.5x6.50x8)	TR 13	14,50
S1885083	18 x 8.50	- 8	(18.5x8.50x8)	TR 13	17,20
S60093	6.00	- 9		TR 13	15,70
S400103	4.00/4.40/4.50	- 10		TR 13	13,00
S500103	5.00/5.20	- 10		TR 13	13,80
S145103	145	- 10		TR 13	8,40
S2081000103	20 x 8.00	- 10	(20.5x800x10)	TR 13	22,30
S400450123	4.00/4.50	- 12		TR 13	12,80
S500123	5.00	- 12		TR 13	15,30
S600123	6.00	- 12		TR 13	17,40

LKW-Schläuche

				EURO
S70015V	7.00 (205/70)	R - 15	V3-02-7	20,10
S75015V	7.50 (205/80)	R - 15	V3-02-7	20,60
S82515V	8.25	R - 15	V3-06-1	26,20
S100015V	10.00	R - 15	V3-02-9	34,40
S65016V	6.00/6.50	R - 16	V3-06-1	20,00
S70016V	7.00	R - 16	V3-06-1	23,60
S75016V	7.50	R - 16	V3-06-1	25,60
S82516V	8.25	R - 16	V3-06-1	31,20
S20516V	205	R - 16	V3-02-7	24,60
S65020V	6.00/6.50	R - 20	V3-06-3	28,50
S70020V	7.00	R - 20	V3-06-3	29,00
S75020V	7.50	R - 20	V3-06-3	29,60
S82520V	8.25	R - 20	V3-06-3	33,70
S90020V	9.00	R - 20	V3-06-3	38,10
S100020V	10.00	R - 20	V3-06-8	42,20
S110020V	11.00	R - 20	V3-06-8	54,10
S120020V	12.00	R - 20	V3-06-8	57,40
S130020V	13.00	R - 20	V3-06-8	63,20
S140020V	14.00	R - 20	V3-06-8	68,90
S10520V	10.5/80	R - 20	V3-06-8	42,50
S12520V	12.5/80	R - 20	V3-06-8	55,20
S14520V	14.5/80	R - 20	V3-06-8	62,70
S167020V	16.0/70	R - 20	V3-04-5	81,20
S1820V	18.0/70	R - 20	V3-04-5	97,30
S207020V	20.0/70	R - 20	V3-06-8	103,90
S120024V	12.00	R 24/25	V3-06-5	65,80
S140024V	14.00	R 24/25	V3-04-5	85,50

EM-Schläuche

				EURO
S130024T	13.00	24/25	TRJ 1175C	85,60
S140024T	14.00	24/25	TRJ 1175C	87,60
S160024T	16.00	24/25	TRJ 1175C	103,10
S180024T	18.00	24/25	TRJ 1175C	138,20
S2024T	20	- 24	TRJ 1175C	160,30
S2024V5	20	- 24	80GD80	189,80
S15525T	15.5	- 25	TRJ 1175C	95,50
S17525T	17.5	- 25	TRJ 1175C	109,20
S20525T	20.5	- 25	TRJ 1175C	140,20
S23525T	23.5	- 25	TRJ 1175C	168,60
S26525T	26.5	- 25	TRJ 1175C	190,80
S29525T	29.5	- 25	TRJ 1175C	297,40
S26529T	26.5	- 29	TRJ 1175C	261,70
S29529T	29.5	- 29	TRJ 1175C	310,90
S180033T	18.00	- 33	TRJ 1175C	206,20
S210033T	21.00	- 33	TRJ 1175C	263,70
S210035T	21.00	- 35	TRJ 1175C	278,10
S29535T	29.5	- 35	TRJ 1175C	329,10

Steilschulter-Schläuche

				EURO
S85175VS	8/8.5	R - 17.5 (215/75-17.5)	VS3- 21-1	26,90
S910175VS	9/10	R - 17,5 (225/235/70-17.5)	VS3- 21-1	29,10
S89195V	8/9	R - 19,5 (245/70-19.5)	VS3- 21-1	31,20
S8225VS	8/9	R - 22,5	VS3- 21-1	33,20
S10225VS	10	R - 22,5	VS3- 21-1	45,40
S11225VS	11	R - 22,5 (295/80- 22.5)	VS3- 21-1	49,50
S12225VS	12	R - 22,5 (315/80- 22.5)	VS3- 21-1	57,30
S13225VS	13	R - 22,5	VS3- 21-1	63,80
S15225VS	15	R - 22,5	VS3- 21-1	89,00

Wulstbänder

				EURO
W4008	4.00 (15x4 1/2)	- 8	75 - 8	9,00
W5008	5.00	- 8	118 - 8	10,20
W1878	18 x 7/16 x 6	- 8	120 - 8	11,20
W6009	6.00	- 9	105 - 9	11,50
W2189	21 x 8	- 9	165 - 9	12,80
W65010	6.50/7.50	- 10	130 - 10	10,90
W23910	23 x 9	- 10	180 - 10	13,00
W70012	7.00	- 12	120 - 12	12,60
W271012	23 x 10/27 x 10	- 12	200 - 12	16,70
W214	21 x 4	- 13	85 - 13	17,40
W235	23 x 5/25 x 6/22 x 4 1/2	- 13	100 - 13	16,10
W1256015	12.5/60 30x11.50	- 14.5	210 - 14.5	34,00
W75015	7.00/7.50/8.25	- 15	170 - 15	13,70
W25015	2.50/3.00/10.00	- 15	200 - 15	15,90
W3212115	32x12.1/28x12.5	- 15	220 - 15	30,00
W65016	6.50/7.50	- 16	160 - 16	13,70
W75016	7.50/8.25/9.00	- 16	170 - 16	14,00
W120018	12.00/13.00	- 18	265 - 18	32,30
W65020	6.50/7.50	- 20	145 - 20	15,30
W82520	8.25/9.00	- 20	180 - 20	17,00
W120020	10/11/12	- 20	216 - 20	20,60
W130020	13.00/14.00	- 20	240 - 20	24,20
W1300201	13.00/14.00/14.50	- 20	310 - 20	33,70
W167020	16.0/70 - 18/70	- 20	345 - 20	38,80
W120024	11.00/12.00	- 24	220 - 24	34,20
W140024	13.00/14.00	24/25	255 - 24	44,50
W160025	16.00	24/25	300 - 24	61,30
W17525	15.5/17.5/18.00	- 25	380 - 25	69,50
W20525	20.5	- 25	430 - 25	104,20
W23525	23.5	- 25	490 - 25	110,00
W26525	26.5	- 25	590 - 25	121,90

Das Wulstband richtet sich nach der Maulweite der Felge.

Felgendichtringe

				EURO
D20I	Dichtring	20"	Tyran	9,50
D20I6	O-Ring	20"	6 mm	13,70
D21I	O-Ring	21"	6 mm	15,70
D24I6	O-Ring	24"	6 mm	14,50
D25I6	O-Ring	25"	6 mm	14,90
D25I	O-Ring	25"	9 mm	15,10
D25W	Wulstdichtring	25"		17,60
D29I	O-Ring	29"	9 mm	18,40
D32I	O-Ring	32"	6 mm	29,70
D33I	O-Ring	33"	9 mm	19,00
D35I	O-Ring	35"	9 mm	22,00
D39I	O-Ring	39"	9 mm	22,20

Implement/MPT/AS-Front Schläuche

				EURO
S700125	7.00	- 12	TR 15	16,70
S70012	7.00	- 12	TR 218	21,10
S1080125	10.0/80	- 12 (8.50 - 12)	TR 15	22,70
S900135	9.00	- 13	TR 15	22,90
S400145	4.00/4.50	- 14	TR 15	15,00
S20060145	200/60	- 14.5	TR 15	17,80
S450155	4.00/5.00	- 15	TR 15	15,40
S75155	7.5 L	- 15	TR 15	26,10
S75155	7.5 L	- 15	TR 218	37,40
S10155	10/11	- 15	TR 15	27,00
S10152	10/11	- 15	TR 218	28,50
S1075155	10.0/75	- 15.3	TR 15	26,10
S115155	11.5/80	- 15.3	TR 15	28,00
S115152	11.5/80	- 15.3	TR 218	29,70
S125155	12.5/80	- 15.3	TR 15	28,80
S400165	4.00/4.50	- 16	TR 15	11,70
S500165	5.00/5.50	- 16	TR 15	14,50
S600165	6.00/6.50	- 16	TR 15	15,00
S600162	6.00/6.50	- 16	TR 218	17,30
S700165	7.00/7.50	- 16	TR 15	18,60
S700162	7.00/7.50	- 16	TR 218	22,30
S900165	9.00	- 16	TR 15	32,10
S1000165	10.00	- 16	TR 15	34,40
S1000162	10.00	- 16	TR 218	37,80
S1100165	11.00	- 16	TR 15	36,70
S1100162	11.00	- 16	TR 218	39,40
S1065165	10.5/65	- 16	TR 15	26,10
S13165	13.0/65/75	- 16	TR 15	38,50
S14165	14.0/65	- 16	TR 15	40,10
S184161	18.4/21.5	- 16,1	TR 218	106,50

Implement/MPT/AS-Front Schläuche

EURO

S135175	13.5/75	- 17	TR 15	44,20
S15175	15.0/55	- 17	TR 15	47,40
S15172	15.0/55	- 17	TR 218	49,70
S19175	19.0/45	- 17 (500/50 - 17)	TR 15	78,70
S19172	19.0/45	- 17 (500/50 - 17)	TR 218	89,90
S21575175	215/75	- 17,5	TR 15	42,90
S600185	6.00/6.50	- 18	TR 15	20,00
S750185	7.00/7.50	- 18	TR 15	22,00
S750182	7.00/7.50	- 18	TR 218	29,60
S750188	7.00/7.50	- 18	TR 87	31,10
S105185	10.5/80	- 18	TR 15	34,20
S105182	10.5/80	- 18	TR 218	36,00
S10518V	10.5/80	- 18	V3-06-8	39,20
S125185	12.5/80	- 18	TR 15	41,80
S125182	12.5/80	- 18	TR 218	43,40
S12518V	12.5/80	- 18	V3-06-8	46,60
S13185	13.0/65	- 18 (340/65 - 18)	TR 15	42,10
S15185	15.0/70	- 18 (405/70 - 18)	TR 15	49,30
S15182	15.0/70	- 18 (405/70 - 18)	TR 218	56,00
S400195	4.00	- 19	TR 15	15,30
S600195	6.00	- 19	TR 15	20,50
S800195	8.00	- 19	TR 15	34,70
S18195	18	- 19,5	TR 218	91,00
S650205	6.00/6.50	- 20	TR 15	22,90
S750205	7.00/7.50	- 20	TR 15	24,50
S105205	10.5/80	- 20	TR 15	36,40
S105202	10.5/80	- 20	TR 218	39,40
S10520V	10.5/80	- 20	V3-06-8	42,50
S125205	12.5/80	- 20	TR 15	46,60
S125202	12.5/80	- 20	TR 218	48,90
S12520V	12.5/80	- 20	V3-06-8	55,20
S145205	14.5/80	- 20	TR15	56,70
S145202	14.5/80	- 20	TR 218	59,30
S14520V	14.5/80	- 20	V3-06-8	62,70
S16205	16.0/70	- 20	TR 15	77,30
S16202	16.0/70	- 20	TR 218	78,70
S167020V	16.0/70	- 20	V3-04-5	81,20
S18202	18.0/70	- 20	TR 218	92,10
S1820V	18.0/70	- 20	V3-06-8	97,30
S20205	20.0/70	- 20 (508 - 20)	TR 15	91,70
S20202	20.0/70	- 20	TR 218	99,00
S207020V	20.0/70	- 20	V3-04-5	103,90
S4756520	475/65	- 20	TR 218	101,40
S182252	18	- 22.5	TR 218	105,30
S155242	15.5/80	- 24 (16.0/70 - 24)	TR 218	69,70
S16524	16.5/85	- 24	TR 218	97,30

Twin Schläuche

EURO

S28060155	280/60	- 15.5		TR 15	35,00
S40060155	400/60	- 15.5		TR 15	45,90
S50055155	500/55-60	- 15.5		TR 15	71,80
S400551755	350/65- 400/55	- 17.5		TR 15	59,30
S40055225	400/55	- 22.5		TR 218	108,70
S50045225	500/45	- 22.5		TR 218	190,40
S50060225	500-550/60	- 22.5		TR 218	176,70
S60050225	600/50	- 22.5		TR 218	184,70
S70045225	700/45-50	- 22.5		TR 218	199,00
S40060265	400/60	- 26.5		TR 218	198,00
S50060265	500-550/60	- 26.5		TR 218	192,50
S60055265	600/55	- 26.5		TR 218	204,90
S70050265	700/50	- 26.5		TR 218	224,60
S80040265	800/40	- 26.5		TR 218	257,80
S60060305	600/60	- 30.5		TR 218	288,90
S70050305	700/50	- 30.5		TR 218	355,60
S800453052	800/45	- 30.5		TR 218	355,60

AS/Traktor Schläuche

EURO

S820	8.3/8	- 20	(260/80 - 20)	TR 218	31,60
S920	9.5/9	- 20	(300/70 - 20)	TR 218	33,70
S1020	11.2/10	- 20	(320/70 - 20)	TR 218	47,00
S1120	12.4/11	- 20	(360/70 - 20)	TR 218	49,30
S822	8.3/9.5	- 22	(260/70 - 22)	TR 218	36,40
S8242	8.3/8	- 24	(260/70 - 24)	TR 218	32,60
S9242	9.5/9	- 24	(300/70 - 24)	TR 218	35,00
S1024	11.2/10	- 24	(320/70 - 24)	TR 218	42,40
S1124	12.4/11	- 24	(360/70 - 24)	TR 218	46,80
S1224	13.6/12	- 24	(380/70 - 24)	TR 218	55,80
S1324	14.9/13	- 24	(420/70 - 24)	TR 218	58,70
S1424	16.9/14	- 24	(480/70 - 24)	TR 218	77,50
S17524	17.5	- 24	(445/90 - 24)	TR 218	87,50
S1524	18.4/15	- 24	(520/70 - 24)	TR 218	84,10
S1326	14.9/13	- 26	(420/70 - 26)	TR 218	79,70
S1426	16.9/14	- 26	(480/70 - 26)	TR 218	84,80
S1526	18.4/15	- 26	(520/70 - 26)	TR 218	89,00
S1826	23.1/18	- 26	(620/70 - 26)	TR 218	140,60
S28126	28.1	- 26	(750/65 - 26)	TR 218	182,50
S828	8.3/8	- 28 (7 - 30)		TR 218	50,70
S928	9.5/9	- 28	(300/70 - 28)	TR 218	54,40
S1028	11.2/10	- 28	(320/70 - 28)	TR 218	52,20
S1128	12.4/11	- 28	(360/70 - 28)	TR 218	57,10
S1228	13.6/12	- 28	(380/70 - 28)	TR 218	70,20
S1328	14.9/13	- 28	(420/70 - 28)	TR 218	74,80
S1428	16.9/14	- 28	(480/70 - 28)	TR 218	92,90
S1528	18.4/15	- 28	(520/70 - 28)	TR 218	102,40

AS/Traktor Schläuche

EURO

S400302	4.00	- 30		TR 218	56,70
S1330	14.9/13	- 30	(420/70 - 30)	TR 218	87,60
S1430	16.9/14	- 30	(480/70 - 30)	TR 218	95,20
S1530	18.4/15	- 30	(520/70 - 30)	TR 218	101,00
S1830	23.1/18	- 30	(620/75 - 30)	TR 218	170,90
S832	8.3/8	- 32	(260/70 - 32)	TR 218	48,40
S932	9.5/9	- 32	(300/70 - 32)	TR 218	51,70
S1032	11.2/10	- 32	(320/70 - 32)	TR 218	60,00
S1132	12.4/11	- 32	(360/70 - 32)	TR 218	64,20
S24532	24.5	- 32	(650/75 - 32)	TR 218	192,50
S30532	30.5	- 32	(800/65 - 32)	TR 218	237,60
S1434	16.9/14	- 34	(480/70 - 34)	TR 218	98,70
S1534	18.4/15	- 34	(520/70 - 34)	TR 218	104,10
S20834	20.8	- 34	(580/70 - 34)	TR 218	192,90
S1834	23.1/18	- 34	(620/75 - 34)	TR 218	207,10
S70055342	700/55	- 34		TR 218	285,50
S436	4.00	- 36		TR 218	49,50
S736	7.2/7	- 36		TR 218	50,30
S836	8.3/8	- 36	(260/70 - 36)	TR 218	55,80
S936	9.5/9	- 36	(300/70 - 36)	TR 218	60,60
S1036	11.2/10	- 36	(320/70 - 36)	TR 218	74,60
S1136	12.4/11	- 36	(360/70 - 36)	TR 218	77,50
S1236	13.6/12	- 36	(380/70 - 36)	TR 218	85,50
S8382	8.3/9.5	- 38		TR 218	74,50
S1038	11.2/10	- 38	(320/70 - 38)	TR 218	83,50
S1138	12.4/11	- 38	(360/70 - 38)	TR 218	89,90
S1238	13.6/12	- 38	(380/70 - 38)	TR 218	87,90
S1338	14.9/13	- 38	(420/70 - 38)	TR 218	90,90
S15538	15.5	- 38	(420/70 - 38)	TR 218	99,70
S1438	16.9/14	- 38	(480/70 - 38)	TR 218	111,70
S1538	18.4/15	- 38	(520/70 - 38)	TR 218	117,50
S20838	20.8	- 38	(580/70 - 38)	TR 218	145,10
S65060382	650/60	- 38	(600/65 - 38)	TR 218	173,50
S7107038	710/70	- 38	(650/85 - 38)	TR 218	202,90
S8340	8.3/9.5	- 40		TR 218	68,90
S942	8.3/9.5	- 42	(230/95 - 42)	TR 218	64,20
S1042	11.2/10	- 42	(270/95 - 42)	TR 218	79,10
S1542	18.4/15	- 42	(520/70 - 42)	TR 218	147,10
S20842	20.8	- 42	(580/70 - 42)	TR 218	152,00
S71070422	710/70	- 42		TR 218	232,00
S944	8.3/9.5	- 44	(210/95 - 44)	TR 218	65,80
S1044	11.2/10	- 44	(270/95 - 44)	TR 218	70,90
S1146	12.4/11	- 46	(310/95 - 46)	TR 218	99,80
S1346	14.9/13	- 46	(420/70 - 46)	TR 218	142,00
S948	9.5/9	- 48	(230/95 - 48)	TR 218	85,50
S1048	11.2/10	- 48	(270/95 - 48)	TR 218	95,90
S1248	13.6/12	- 48	(380/70 - 48)	TR 218	142,50

Plastikfelgen

				EURO
KF2104G7520	2.10 - 4 (für 2.60 x 85)	75/20	Gleitlager	14,70
KF2104G7525		75/25	Gleitlager	14,70
KF2104R7520		75/20	Rollenlager	16,40
KF2104R7525		75/25	Rollenlager	16,40
KF2508KG7520	2.50 - 8 (für 4.00 - 100)	75/20	Gleitlager	21,20
KF2508KG7525		75/25	Gleitlager	21,20
KF2508KR7520		75/20	Rollenlager	22,50
KF2508KR7525		75/25	Rollenlager	22,50
KF2508K7520		75/20	Kugellager	30,00
KF80089020	8.00 - 8 (für 21 x 12.00 - 8)	110/20	Kugellager	104,00

Viele weitere Abmessungen und Anschlußmaße lagermäßig vorrätig!

Stahlfelgen

				EURO
SF1503SR7520	1.50 x 3 (für 210 x 65)	75/20	Rollenlager	25,30
SF20050	1.50 x 4 (für 200 x 50)	50/20	Rollenlager	15,60
SF20060		60/20	Rollenlager	15,60
SF2104G5020	2.10 x 4 (für 2.60 x 85)	50/20	Rollenlager	18,70
SF21045025R		50/25	Rollenlager	18,70
SF21045020K		50/20	Kugellager	33,60
SF21045025		50/25	Kugellager	33,60
SF2104R7520		75/20	Rollenlager	19,20
SF2104R7525		75/25	Rollenlager	19,20
SF21047520KL		75/20	Kugellager	35,00
SF21047525K		75/25	Kugellager	35,00
SF21045020R2	2.10 - 4 (für 2.60 x 85)	50/20	Rollenlager	24,10
SF21045025R3		50/25	Rollenlager	24,10
SF21045020K2		50/20	Kugellager	44,50
SF210450252		50/25	Kugellager	44,50
SF21047520R2		75/20	Rollenlager	26,30
SF21047525R		75/25	Rollenlager	26,30
SF2104K7520		75/20	Kugellager	44,80
SF21047525		75/25	Kugellager	44,80
SF6004	6.00 - 4	185/25	Kugellager	81,00
SF60042		175/20	Kugellager	90,10
SF25067520R	2.50 x 6 (für 4.00 - 6)	75/20	Rollenlager	25,70
SF2506SR7525		75/25	Rollenlager	25,70
SF2506SG12020		75/20	Kugellager	41,80
SF2506SR2520		90/25	Kugellager	43,20
SF450646090	4.50 x 6 (für 15 x 6.00 - 6)	4/60/90		30,50
SF4506SR9025		90/25	Kugellager	53,10
SF1212214SR6020	1.25 x 8 (für 12 1/2 x 2 1/4)	60/20	Rollenlager	26,00
SF2508SR7520	2.50 x 8 (für 4.00-100)	75/20	Rollenlager	26,60
SF2508SR7525		75/25	Rollenlager	26,60

Stahlfelgen

				EURO
SF2508SR9020	2.50 x 8 (für 4.00-100)	90/20	Rollenlager	30,30
SF2508SR9025		90/25	Rollenlager	30,30
SF25087520K		75/20	Kugellager	34,90
SF25087525K		75/25	Kugellager	34,90
SF25089020		90/20	Kugellager	38,50
SF25089025		90/25	Kugellager	38,50
SF55082	5.50 x 8 (für 16 x 6.50 - 8)	90/25	Kugellager	59,80
SF7008GK	7.00 x 8 (für 18 x 8.50 - 8)	90/25	Kugellager	85,50
SF70082		4/69,8/101,6		119,60
SF162125	1.25 x 16 (für 16 x 2.125)	90/20	Rollenlager	33,70
SF1621252		75/20	Kugellager	38,80
SF1621251		90/20	Kugellager	39,80

Viele weitere Abmessungen und Anschlußmaße lagermäßig vorrätig!

Stahlfelgen für Anhänger

					EURO
SF2508	2.50 A x 8	4/60/100	3.50/4.00	- 8	31,00
SF3008	3.00 D x 8	4/60/100	4.00/5.00	- 8	45,10
SF30082	3.00 D - 8	4/60/100	4.00/5.00	- 8 geteilt	50,70
SF3508	3.50 D - 8	4/60/100	5.00	- 8 geteilt	62,90
SF5508	5.50 A x 8	4/60/100	16.5 x 6.50	- 8	44,30
SF7008	7.00 x 8	4/60/100	18.5 x 8.50	- 8	46,00
SF8508	8.50 x 8	4/60/100	21 x 12.00	- 8	85,70
SF4009	4.00 E - 9	5/67/112	6.00	- 9 geteilt	79,60
SF25010	2.50 x 10	4/60/100	3.00/3.50	- 10	44,20
SF35010	3.50 B x 10	4/60/100	4.50/5.00/145	- 10	52,50
SF350105	3.50 x 10	5/67/112	4.50/5.00/145	- 10	52,50
SF60010	6.00 x 10	4/60/100	20.5 x 8.00	- 10	76,80
SF600102	6.00 x 10	5/67/112 (ET-4)	195/50 B	- 10	86,20
SF600103	6.00 x 10	5/94/140 (ET-4)	195/50 B	- 10	86,20
SF65010567112	6.50 x 10	5/67/112 (ET-10)	205/50 B	- 10	95,90
SF70010	7.00 x 10	4/60/100	20.5 x 10.00	- 10	92,30
SF40012	4.00 x 12	4/60/100	6.00	- 12	72,60
SF450122	4.50 x 12	5/67/112 (ET 20)	155/70	- 12	82,60
SF45012	4.50 x 12	5/67/112 (ET 30)	155/70	- 12	82,60
SF70012M	7.00 x 12	5/67/112 (ET 10)	225/55	- 12	135,80

Viele weitere Abmessungen und Anschlußmaße lagermäßig vorrätig!

Ventilvarianten

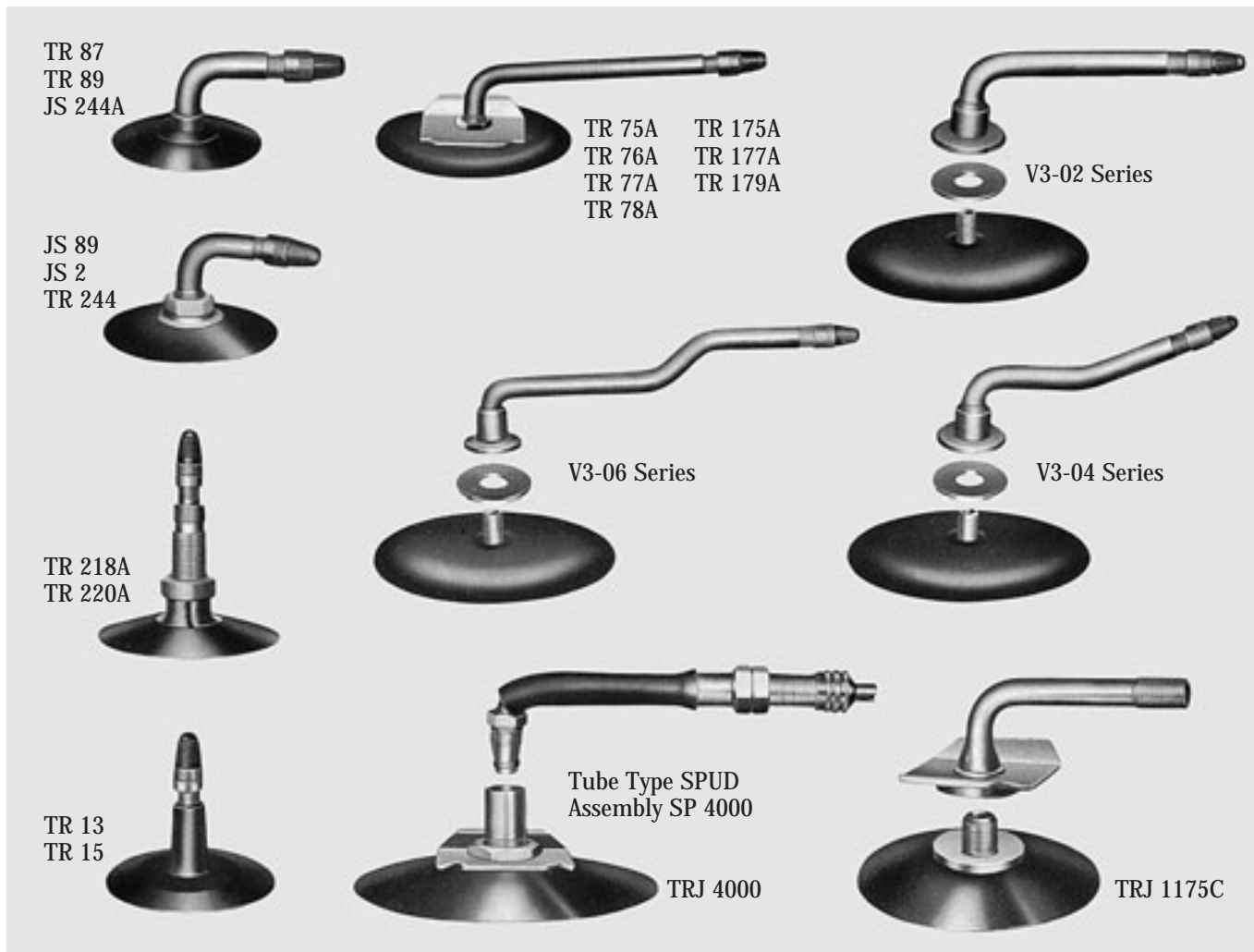

Snap-In Ventile für schlauchlose Montage in allen gängigen Größen sofort ab Lager lieferbar.

Ventillochblindstopfen für 11,3 und 16 mm ab Lager lieferbar

Geschwindigkeits-Kennbuchstaben

A1	bis 5 km/h	A8	bis 40 km/h	J	bis 100 km/h	R	bis 170 km/h
A2	bis 10 km/h	B	bis 50 km/h	K	bis 110 km/h	S	bis 180 km/h
A3	bis 15 km/h	C	bis 60 km/h	L	bis 120 km/h	T	bis 190 km/h
A4	bis 20 km/h	D	bis 65 km/h	M	bis 130 km/h	U	bis 200 km/h
A5	bis 25 km/h	E	bis 70 km/h	N	bis 140 km/h	H	bis 210 km/h
A6	bis 30 km/h	F	bis 80 km/h	P	bis 150 km/h	V	bis 240 km/h
A7	bis 35 km/h	G	bis 90 km/h	Q	bis 160 km/h	W	bis 270 km/h

Liefer- und Zahlungsbedingungen:

Die Notierungen verstehen sich zzgl. Mehrwertsteuer, ab Lager Bielefeld.

Lieferung erfolgt per Paketdienst · Nachtkurierdienstlieferung auf Anfrage möglich

Frei-Haus-Lieferung:	ab EURO 150,-	Nettowarenwert innerhalb Deutschlands
Frachtkostenanteil:	unter EURO 150,-	Nettowarenwert einmaliger Anteil von EURO 5,00
Zahlungsbedingungen:	14 Tage 2% Skonto, 30 Tage netto	

Unser Lieferservice

24 Std. Standard (in Ausnahmefällen 48 Std.)	5,00 EURO
24 Std. Express-DPD (Garantiepaket)	13,30 EURO (pro Paket)
Nachtexpress (Anlieferung bis 8.00 Uhr am Folgetag) (auch samstags Zustellung)	Kosten auf Anfrage (Berechnung erfolgt nach kg und PLZ)
Neutralversand direkt zu Ihren Kunden werden zusätzlich berechnet	2,50 EURO

(Alle o. g. Versandkosten gelten nur innerhalb Deutschlands,
Auslandsversandkosten auf Anfrage)

Die in dieser Preisliste genannten Preise sind keine Festpreise sondern freibleibend.
Es werden jeweils die am Tage der Lieferung gültigen Preise berechnet. Die Lieferung erfolgt ausschließlich auf Grund unserer beigefügten Liefer- und Zahlungsbedingungen. Erfüllungsort und Gerichtsstand ist für beide Teile Bielefeld.
Die Ware wird bis zur vollständigen Bezahlung unter verlängertem Eigentumsvorbehalt geliefert.

Allgemeine Geschäftsbedingungen

Nachstehende Bedingungen gelten für sämtliche von uns - auch zukünftig - geschlossenen Verträge, soweit nicht in besonderen Fällen Abweichendes ausdrücklich schriftlich vereinbart worden ist. Der Geltung von etwaigen Geschäftsbedingungen des Käufers wird ausdrücklich widersprochen. Die Lieferung der Ware beinhaltet nicht deren Anerkennung. Vielmehr erklärt sich der Käufer durch die Annahme der Lieferung ausdrücklich mit unseren Bedingungen einverstanden.

§ 1 Angebote

Sämtliche Angebote erfolgen freibleibend. Aufträge gelten erst nach schriftlicher Bestätigung als angenommen.

§ 2 Preise

Wir behalten uns vor, die am Tag der Lieferung gültigen Listenpreise zu berechnen. Alle Preise verstehen sich zuzüglich der gesetzlichen MWST.

§ 3 Lieferung

Die Lieferung erfolgt ab gewissen Abnahmemengen frei Haus.

Es steht uns frei, ab Werk oder ab unserer Niederlassung zu leisten. Mit Verlassen des Werks oder der Niederlassung reist die Ware bei jeder Art von Versendung auf Gefahr des Bestellers und Empfängers.

Lieferfristen, die unserer schriftlichen Bestätigung bedürfen, werden so aufgegeben, daß sie mit Wahrscheinlichkeit eingehalten werden können. Unvorhergesehene Hindernisse wie Fälle höherer Gewalt, behördliche Maßnahmen, Mobilmachung, Krieg, Blockade, Betriebsstörungen aller Art, Störungen in den öffentlichen Verkehrsmitteln, Mängel oder verspäteter Eingang von Rohstoffen oder anderen wichtigen Betriebsmitteln sowie überhaupt alle wesentlichen Erschwernisse im eigenen Betrieb oder bei Unterlieferanten und ähnliche Fälle berechtigen uns nach unserer Wahl zu einer entsprechenden Verlängerung der Lieferzeit, zur Ausführung von Teillieferungen und Teilleistungen und oder entweder ganz oder teilweise ohne Schadensersatzpflicht vom Vertrag zurückzutreten.

Für den Fall des Verzuges kann der Käufer bei ergebnisloser Nachfristsetzung Schadensersatz wegen Nichterfüllung nur verlangen, wenn der Verkäufer oder seine Erfüllungsgehilfen den Schaden vorsätzlich oder grob fahrlässig verursacht haben. Die erweiterte Haftung aus § 287 BGB wird ausgeschlossen.

Nimmt der Käufer gelieferte Ware nicht rechtzeitig ab, so geht die Gefahr auf ihn über und die Verkäuferin ist ohne Androhung und Fristsetzung berechtigt, sofortige Bezahlung zu verlangen und die Ware für Rechnung und Gefahr des Käufers bei einem Lagerhalter oder Spediteur einzulagern oder versteigern zu lassen. Eine Verschiebung der Zahlungsstermine findet auch dann nicht statt, wenn sich die Verkäuferin ausnahmsweise mit einer verspäteten Übernahme einverstanden erklärt.

Die Rücknahme verkaufter Ware erfolgt nach unserer Wahl stets auf Risiko des Bestellers. Zahlungseinstellung, Wechselprotest, beeinträchtigte Kredit- und Vertrauenswürdigkeit, Tod, Auflösung der Firma des Käufers sowie wirtschaftliche und politische Ereignisse, die die ordnungsgemäße Abwicklung des Geschäfts gefährden bzw. gefährden können, berechtigen uns, ungeachtet anderweitiger Vertragsbedingungen und ungeachtet einer etwaigen Annahme von Wechseln, nach unserer Wahl vorherige bzw. sofortige Zahlung zu verlangen oder sofort vom Vertrage zurückzutreten und/oder Schadenersatz zu fordern.

§ 4 Zahlung

Unsere Rechnungen sind zahlbar sofort bei Erhalt der Ware rein netto, also ohne Skontoabzug, sofern nicht Zielverlängerung oder Skontogewährung im Einzelfall ausdrücklich schriftlich vereinbart sind.

Bei Zielüberschreitung sind wir berechtigt, vom Fälligkeitstag ab Zinsen in Höhe des von den Geschäftsbanken berechneten Zinssatzes für offene Kontokorrentkredite, mindestens jedoch 4% über dem Bundesbankdiskontsatz zuzüglich MwSt. zu fordern. Befindet sich der Käufer im Verzug, ist die Geltendmachung eines weitergehenden Schadens bei entsprechendem Nachweis nicht ausgeschlossen.

Schecks gelten erst dann als Zahlung, wenn sie eingelöst sind.

Unsere Vertreter und Fahrer sind berechtigt, für uns Schecks und Bargeld in Empfang zu nehmen. Wechsel werden grundsätzlich nicht angenommen.

Ein Aufrechnungs- und/oder Zurückbehaltungsrecht des Käufers wird ausgeschlossen. Insbesondere die Erhebung der Mängelrüge entbindet nicht von der Verpflichtung zur Zahlung.

Wir sind berechtigt, trotz anderslautender Bestimmungen des Käufers Zahlungen auf dessen ältere Schulden anzurechnen. Wenn der Käufer seinen Zahlungsverpflichtungen nicht nachkommt, insbesondere einen Scheck nicht einlöst oder seine Zahlungen einstellt oder wenn uns andere Umstände bekannt werden, die die Kreditwürdigkeit des Käufers in Frage stellen, so sind wir berechtigt, die gesamte Restschuld fällig zu stellen, auch wenn Schecks angenommen worden sind. Wir sind in diesem Falle außerdem berechtigt, Vorauszahlungen oder Sicherheitsleistungen zu verlangen. Bei Zahlungsverzugseintritt bezüglich eines Vertrages oder bei Bekanntwerden von Tatsachen, die auf eine Gefährdung der Erfüllung eines oder aller Verträge mit dem Besteller hinweisen, werden sämtliche offenen Verpflichtungen des Bestellers sofort fällig.

§ 5 Eigentumsvorbehalt

Die Lieferung der Ware erfolgt unter Eigentumsvorbehalt gem. § 455 BGB mit den nachstehenden Erweiterungen:

Die Waren bleiben bis zur vollen Bezahlung unserer sämtlichen Forderungen gegen den Käufer Eigentum des Verkäufers. Bei Annahme von Wechseln und Schecks gilt die Zahlung erst mit deren Einlösung als erfolgt.

Der Käufer ist berechtigt, die fraglichen Waren im Rahmen des normalen Geschäftsverkehrs weiterzuverkaufen unter der Voraussetzung, daß er seinen Verpflichtungen uns gegenüber aus diesem Vertrag oder aus anderen Verträgen fristgerecht nachkommt. Verkauf der Käufer die Vorbehaltsware weiter, so tritt er schon jetzt bis zur völligen Erfüllung seiner sämtlichen Verbindlichkeiten dem Verkäufer gegenüber alle aus dem Weiterverkauf entstehenden Forderungen gegen seine Käufer mit sämtlichen Nebenrechten mit der Entstehung an den Verkäufer ab. Wird die Vorbehaltsware vom Käufer zusammen mit anderen dem Verkäufer nicht gehörenden Waren - gleich in welchem Zustand - verkauft, so gilt die Abtretung der Kaufpreisforderung an den Verkäufer nur in Höhe des dem Käufer in Rechnung gestellten Preises der Vorbehaltsware, die mit den anderen Waren Gegenstand dieses Kaufvertrages oder Teil des Kaufgegenstandes ist, als vereinbart.

Das gleiche gilt von solchen Forderungen, die dadurch dem Käufer gegenüber einem Dritten erwachsen, daß er die Ware allein oder zusammen mit anderen dergestalt verarbeitet, daß das daraus entstehende Produkt kraft Gesetzes in das Eigentum dieses Dritten übergeht (z. B. § 946 BGB) bei ordnungsgemäßem Geschäftsgang. Der Käufer ist zur Einziehung der Forderungen aus dem Weiterverkauf der Ware trotz der vorstehend vereinbarten Abtretung ermächtigt. Die Einziehungsbefugnis des Verkäufers bleibt von der Einziehungsermächtigung des Käufers unberührt. Der Verkäufer wird aber die Forderungen selber nicht einziehen, solange der Käufer seinen Zahlungsverpflichtungen ordnungsgemäß nachkommt.

Auf Verlangen des Verkäufers hat der Käufer diesem die Schuldner der abgetretenen Forderungen mitzuteilen; er räumt dem Verkäufer das Recht ein, diesen die Abtretung anzuzeigen. Der Käufer hat dem Verkäufer ferner alle Auskünfte über eine eventuelle Geltendmachung der Rechte zu erteilen und gegebenenfalls die hierfür erforderlichen Unterlagen auszuhandigen.

Eine Be- oder Verarbeitung der Vorbehaltsware durch den Käufer oder einen von ihm beauftragten Dritten erfolgt stets für den Verkäufer. Der Verkäufer gilt als Hersteller im Sinne von § 950 BGB und erwirbt infolgedessen das Eigentum an den Zwischen- und Enderzeugnissen. Käufer bzw. jeweiliger Besitzer sind nur Verwahrer der Ware für den Verkäufer. Verbindlichkeiten und Schadensersatzansprüche dürfen für den Verkäufer aus einer Be- und Verarbeitung nicht erwachsen. Die Be- oder verarbeitete Ware dient zur Sicherung des Verkäufers, und zwar auf jeden Fall in Höhe des dem Käufer in Rechnung gestellten Preises der Vorbehaltsware. Wenn die Vorbehaltsware mit anderen dem Verkäufer nicht gehörenden Sachen verarbeitet wird, steht dem Verkäufer das Miteigentum an der neuen Sache im Verhältnis der Ware der Vorbehaltsware zu den anderen Waren im Zeitpunkt der Verarbeitung zu. Die neue Sache gilt als Vorbehaltsware im Sinne dieser Bedingung und unterliegt der gleichen Regelung. Bei Vermischung oder Vermengung von Vorbehaltsware mit anderen Waren bleibt das Eigentum des Verkäufers gem. § 947, 948 BGB erhalten, d.h. es wird zum Miteigentum; im übrigen gelten die vorstehenden Bestimmungen über Be- und Verarbeitung sinngemäß.

Der Eigentumsvorbehalt gemäß den vorstehenden Bestimmungen bleibt auch bestehen, wenn einzelne Forderungen in eine laufende Rechnung aufgenommen werden und der Saldo gezogen und anerkannt ist.

Falls der Wert der Ware, die nach diesen Bestimmungen im Eigentum des Verkäufers verblieben ist, den Betrag einer noch offenstehenden Forderung um mehr als 25% übersteigt, wird der Verkäufer auf Verlangen des Käufers sein Eigentum in dem Umfange und nach seiner Wahl insoweit aufgeben, als der Wert der Waren 125% der Restforderung übersteigt.

§ 6 Gewährleistung

Wir leisten für die von uns gelieferte Ware und für die von uns erbrachte Leistung Gewähr gemäß nachstehenden Bedingungen, wobei stets folgende Grundsätze gelten:

Mängelrügen sind uns ohne schuldhaftes Zögern jedoch spätestens binnen 8 Tagen nach Empfang der Waren, schriftlich mitzuteilen. Gleichzeitig sind anzugeben bzw. beizufügen: Zeitpunkt unserer Leistung mit Nachweisurkunden, Vorlage evtl. vorhandener Urkunden oder gegenständlicher Nachweise, die den Mangel betreffen, einschl. Vorführung in unserer Hauptniederlassung. Die Rücksendung reklamierter Waren hat frachtfrei zu erfolgen.

Ein Verstoß gegen die vorstehenden Verpflichtungen schließt jede Art von Gewährleistungsansprüchen gegen uns aus. Gewährleistungsansprüche stehen nur dem unmittelbaren Käufer zu und sind nicht abtretbar.

In jedem Falle können Ansprüche gegen uns nur auf kostenlose Ersatzlieferung geltend gemacht werden. Bei Fehlschlägen der Ersatzlieferung hat der Besteller das Recht, Herabsetzung der Vergütung oder Rückgängigmachung des Vertrages zu verlangen. Schadensersatzansprüche jeglicher Art, auch Ansprüche wegen Folgeschäden, Ummontagekosten, Bearbeitungskosten und anderer Aufwendungen sind ausgeschlossen. Gegenüber Kaufleuten übernehmen wir keine Gewährleistung.

Wir treten hierfür die uns vertraglich zustehenden Ansprüche wegen eines begründeten Mangels gegen unseren jeweiligen Lieferanten an den Käufer ab. Beim kaufmännischen Geschäftsverkehr mit uns ist der Käufer regelmäßig in der Lage, die Bonität der ihm aus der Branche bekannten Lieferanten zu prüfen und sich zu entscheiden, ob seinem Interesse an der Durchsetzbarkeit etwaiger Gewährleistungsansprüche hinreichend genüge getan ist.

1. Gewährleistungsansprüche sind grundsätzlich ausgeschlossen, wenn
 - a) die Reifen von anderen als von uns repariert, runderneuert, besohlt oder in sonstiger Weise bearbeitet wurden,
 - b) bei Weißwanddecken, Verfärbungen oder Licht- bzw. Ermüdungsrissen der Weißwand auftreten,
 - c) die Fabriknummer oder das Fabrikationszeichen nicht mehr vorhanden oder verändert worden sind,
 - d) bei Reifen der vorgeschriebene Luftdruck nicht eingehalten war,
 - e) der Reifen einer übermäßigen, vorschriftswidrigen Beanspruchung ausgesetzt war, insbesondere durch Überschreitung der für die Reifengroße zulässigen Belastung und der zugeordneten Fahrgeschwindigkeit,
 - f) der Reifen durch unrichtige Radstellung schadhaft wurde oder durch andere Störungen (z. B. dynamische Unwucht) in seiner Leistung beeinträchtigt wurde,
 - g) der Reifen auf einer ihm nicht zugeordneten, nicht lehrenhaltigen, rostigen oder in sonstiger Weise mangelhaften Felge montiert war,
 - h) der Reifen durch äußere Einwirkung oder mechanische Verletzung schadhaft geworden oder äußerer Erhitzung ausgesetzt gewesen ist,
 - i) natürlicher Verschleiß oder Beschädigungen vorliegen, die auf unsachgemäße Behandlung oder einen Unfall zurückzuführen sind.
2. Bei gebrauchten Reifen ist jede Gewährleistung für uns unnutzbar und daher ausgeschlossen. Das gleiche gilt für nachgeschliffene Reifen.
3. Für den Zustand von Stoßdämpfern und Federn, für den Verlust von Radkappen und Zierringen, für die Stellung von Spur und Sturz wird ebenfalls jede Gewährleistung ausgeschlossen. Für unsere Leistungen wie Auswuchten, Einstellung von Spur und Sturz, Montage und ähnliche Arbeiten, wird dem Käufer ein Nachbesserungsrecht eingeräumt. Bei Fehlschlägen der Nachbesserung kann der Käufer Rückgängigmachung des Vertrages verlangen.
4. Nimmt der Kunde die bestellte Leistung innerhalb einer Woche ab Bestellung oder innerhalb der schriftlich vereinbarten Abnahmefrist nicht an, so sind wir berechtigt, die bestellte Ware anderweitig einzusetzen. Nach vergeblicher Inverzugsetzung durch Einschreiben sind wir nach Ablauf der gesetzten Frist von sämtlichen Verpflichtungen frei. Der Besteller kann jedoch von uns wegen entgangenem Gewinn und auf Ersatz unserer Aufwendungen in Anspruch genommen werden.
5. Eine Pflicht zur Aufbewahrung von Altteilen trifft uns nur ab Zugang eines diesbezüglichen schriftlichen Verlangens des Kunden auf dessen Kosten. Mit der Entgegennahme unserer Leistung, die zum Anfall von Altteilen geführt hat, sind wir deshalb grundsätzlich von einer Aufbewahrungspflicht vollständig freigestellt. Unsere evtl. Mitteilung, die Gegenstände abzuholen, begründet keine Aufbewahrungsverpflichtung.

§ 7 Erfüllungsort und Gerichtsstand

Erfüllungsort ist der Sitz des Verkäufers. Gerichtsstand ist Bielefeld. Dem Verkäufer bleibt vorbehalten, gegen den Käufer an seinem allgemeinen Gerichtsstand vorzugehen.

§ 8 Unwirksamkeit

Die etwaige Unwirksamkeit einzelner der vereinbarten Bestimmungen hat auf die Wirksamkeit der übrigen keinen Einfluß.



ZUSCHKE & NOACK
Großhandel für Spezialbereifung

ZUSCHKE & NOACK GmbH · Großhandel für Spezialbereifung
Mülser Str. 37 · 33729 Bielefeld · Tel. 0521-977 344 · Fax 0521-977 34-50
E-Mail: info@zuschke-noack.de · Internet: www.zuschke-noack.de

2011
gültig ab März